



Bewonersavond **Entree Muiden Zuidwest**

Woensdag 2 november 2022

Welkom!

gm gemeente
goisemerén

Startbijeenkomst

Programma

- Toelichting project
- Relatie tot programma 'Verder met de Vesting Muiden'
- Mogelijkheden en kansen volgens de landschapsarchitect
- Proces, planning en participatie
- Meedenken per aandachtsgebied
- Langs de projectonderdelen: meegeven eerste reacties



Entree Muiden
Zuidwest:
een mooie kans!

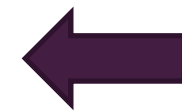

9 planonderdelen

en

3 aandachtsgebieden



Aandachtsgebied 1

1. Omgeving Streefkerk
3. Omgeving Singelgracht



Aandachtsgebied 2

- 2. Herprofilering en groene aankleding oevers
- 4. Herstel historische beer en trappartij
- 5. Veilige aansluiting P1

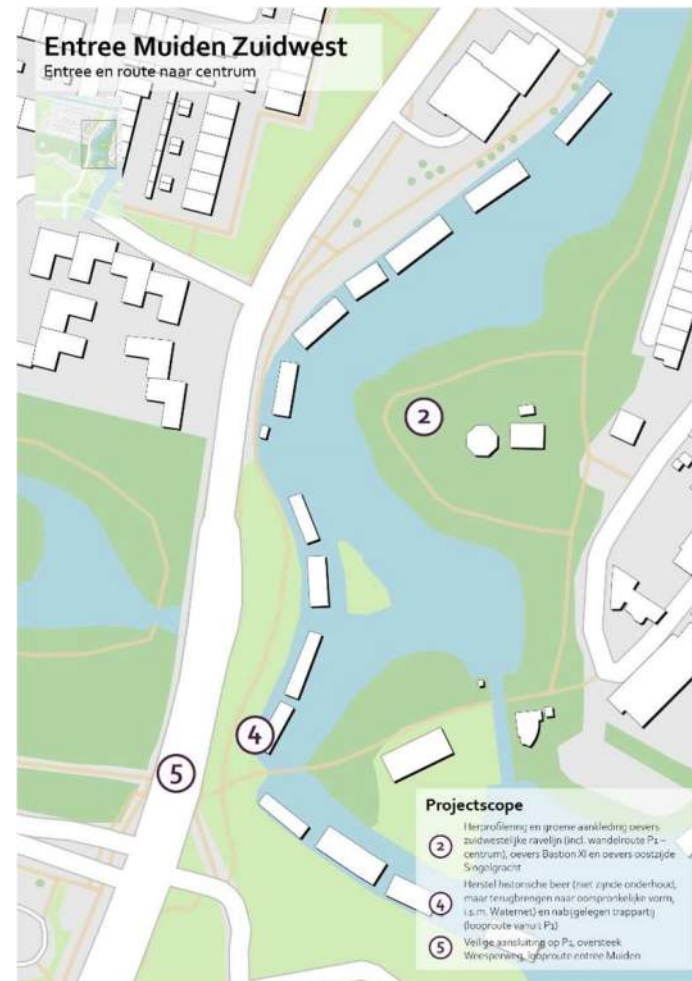

Aandachtsgebied 3

- 6. Herinrichting Westelijke Vechoever, noordelijk deel
- 7. Herinrichting Westelijke Vechoever, zuidelijk deel
- 8. Realisatie ecologische verbinding
- 9. Realisatie trap Spieringbrug



Waarom doen we dit?

Het project draagt bij aan:

- het verbeteren van de (cultuurhistorische) ruimtelijke kwaliteit
- het verbeteren van de beleving van het entreegebied/Unesco Werelderfgoed van Muiden
- het verbeteren van de wandel-/belevingsroute
- de realisatie robuuste natuur
- een veilige en aantrekkelijke kern van Muiden voor bewoners en bezoekers

Kaders

Waar gaat het over/niet over?

- Kaders Groene Uitweg / Visie Muiden Zuidwest / planonderdelen:
 - Hollandse Waterlinies
 - Aanpak watersysteem
 - Verbeteren toegankelijkheid en recreatieve kwaliteit van landschap
 - Creëren fijnmazige natuurverbindingen
 - Financiën
- Niet:
 - Weesperweg (in plan, maar niet in uitvoering)
 - Oevergronden woonarken Singelgracht
 - Amsterdamsestraatweg
- Wel:
 - Meedenken over inrichtingsplan en groenbestek
 - Kansen/risico's/wensen benoemen

Entree Muiden Zuidwest: een mooie kans!

Waar staan we?

- Samen het entree-gebied nog mooier maken
- Voortborduren op eerdere plannen
- Zonder Groene Uitweg geen project
- Onderdeel 'Verder met de Vesting Muiden'



Aanleiding

- Grootschalige woningbouw
- Verlegging van de A1
- UNESCO werelderfgoed
- Toeristische groei
- Natuurverbinding



Verleden, heden en toekomst



Verder met de vesting Muiden

Programma Verder met de Vesting Muiden

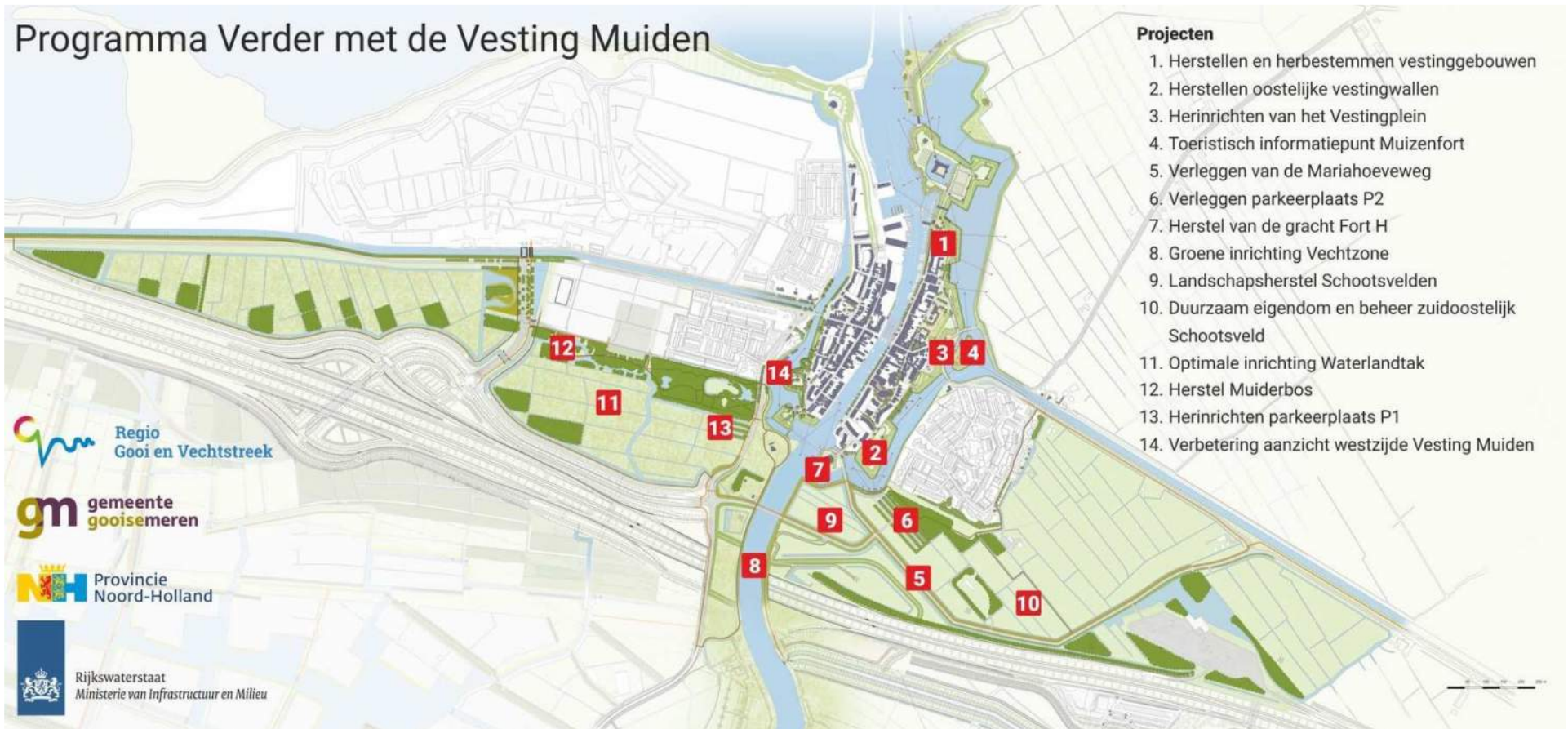

Visie zuidwest

- Brandweer verplaatsen naar P1
- Oude locatie herinrichten
- Verbeteren bereikbaarheid Vesting met P1 en P2
- Herstel Muiderbos
- Heldere en aantrekkelijke entr  e route vanaf P1
- Singelgracht baggeren
- Herstel groen rond de singelgracht



Het project met extra ambitie

- Subsidie Groene uitweg:
 1. Herinrichting Westelijke Vechoever, ecologische inrichting met nat grasland.
 2. Realisatie trap Spieringbrug t.b.v. wandelroute.
 3. Ecologische verbinding (FUP, raster en faunapassage Weesperweg).
- Groenbestek:
 4. Herprofilering en groene aankleding oevers zuidwestelijke singelgracht.
- Waternet:
 5. Herstel 'oude beer' in singelgracht



locatie projectgebied
Muiden Zuidwest Singelgracht.



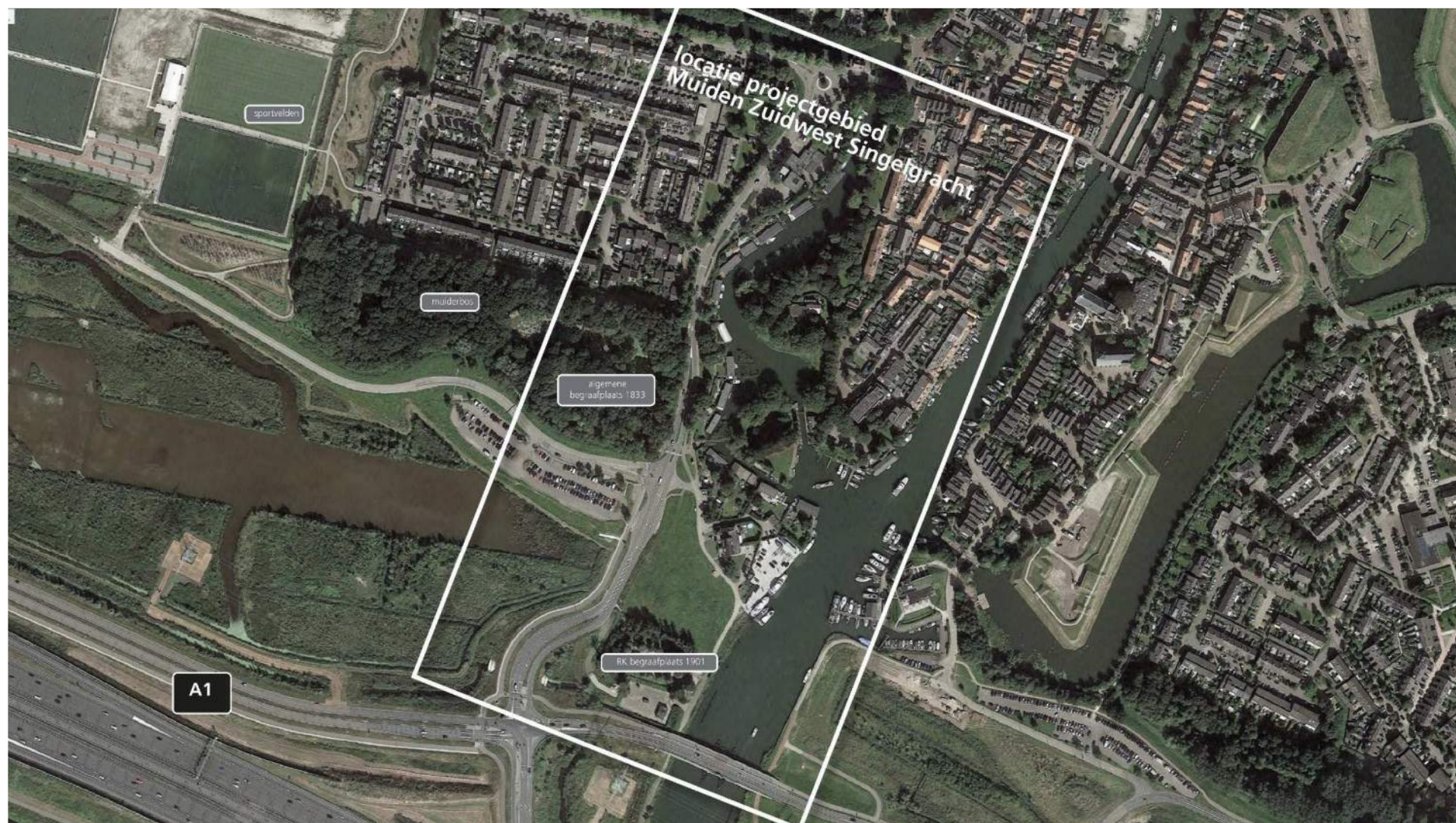



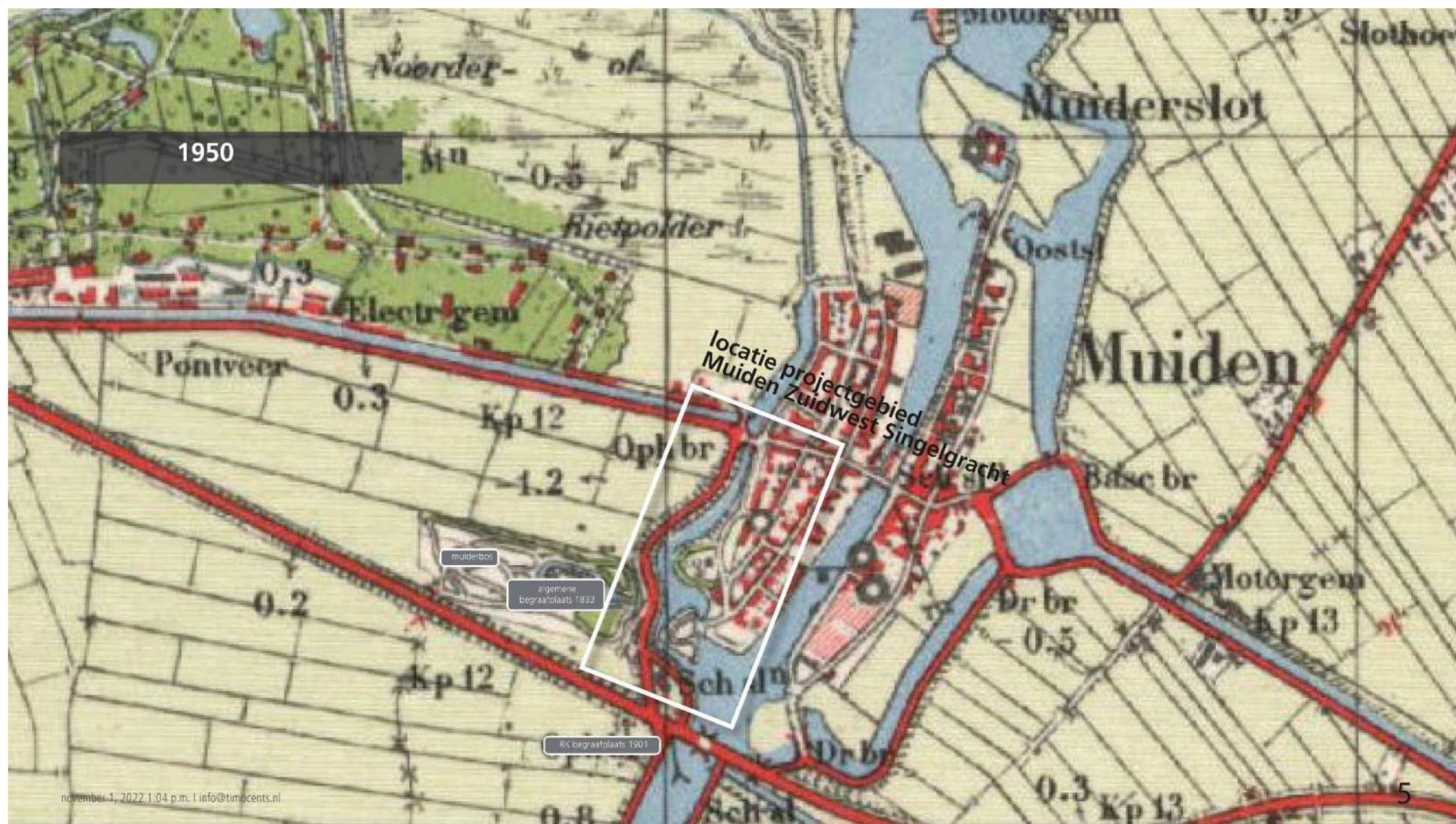

visie verder met de vestiging

Bron: Muiden Zuidwest: Landschappelijke- en
Stedenbouwkundige visie februari 2019





november 1, 2022 1:04 p.m. | info@timocents.nl





luchtfoto 2020



luchtfoto 2008



luchtfoto 2008

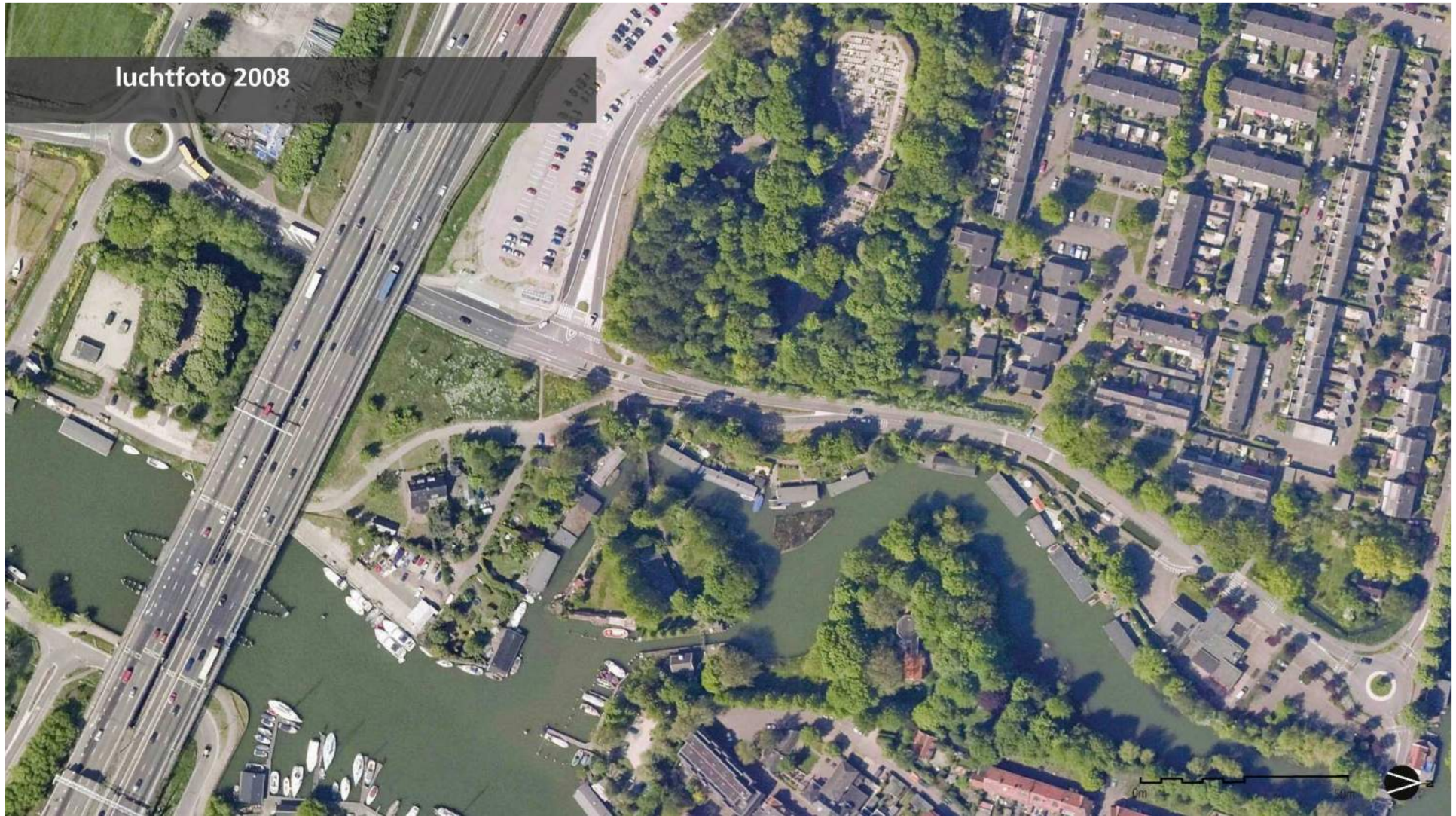

topografische kaart 1940

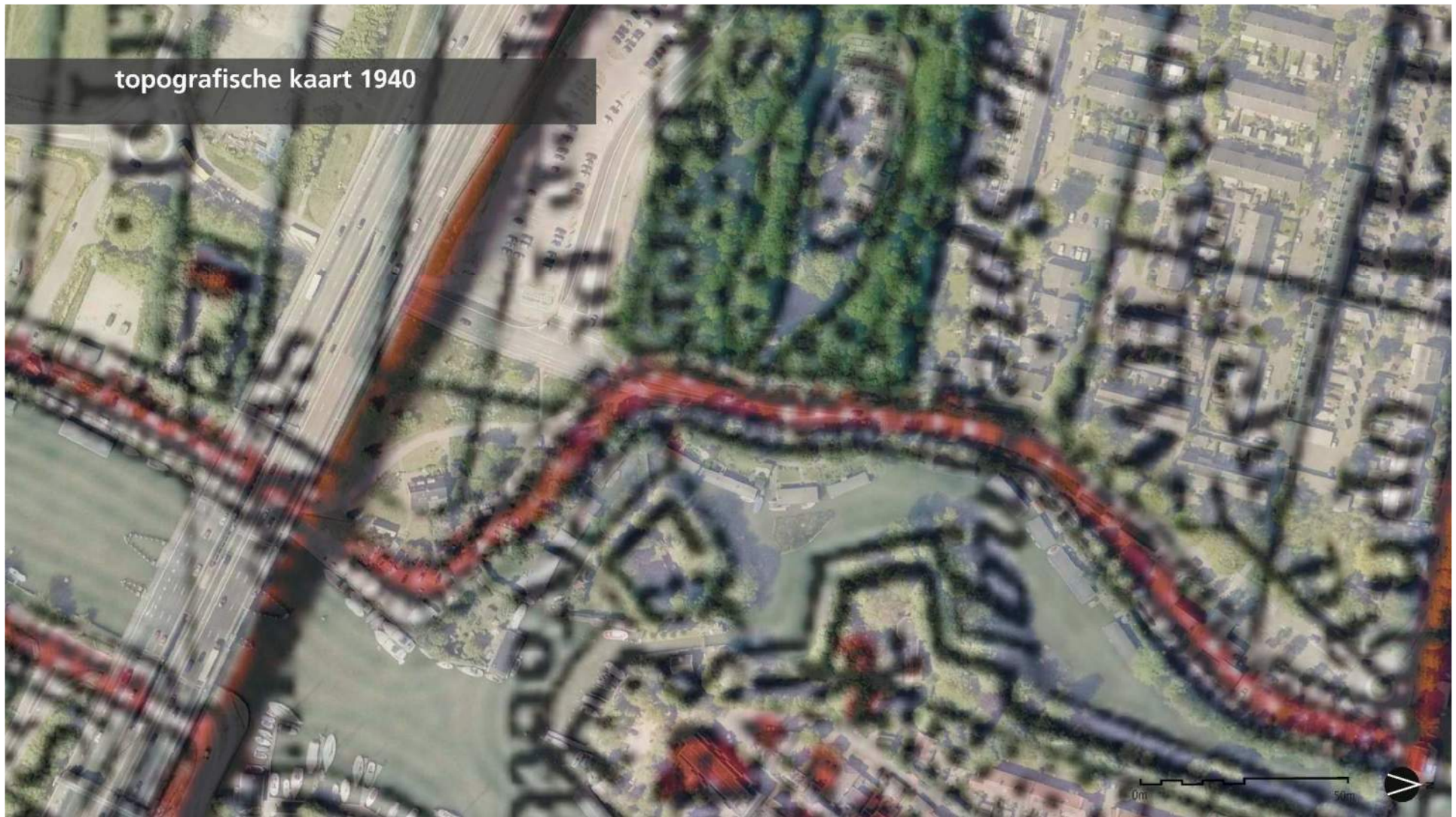

topografische kaart 1940



topografische kaart 1879

Bron: Muiden Zuidwest: Landschappelijke- en Stedenbouwkundige visie februari 2019



topografische kaart 1879

Bron: Muiden Zuidwest: Landschappelijke- en Stedenbouwkundige visie februari 2019

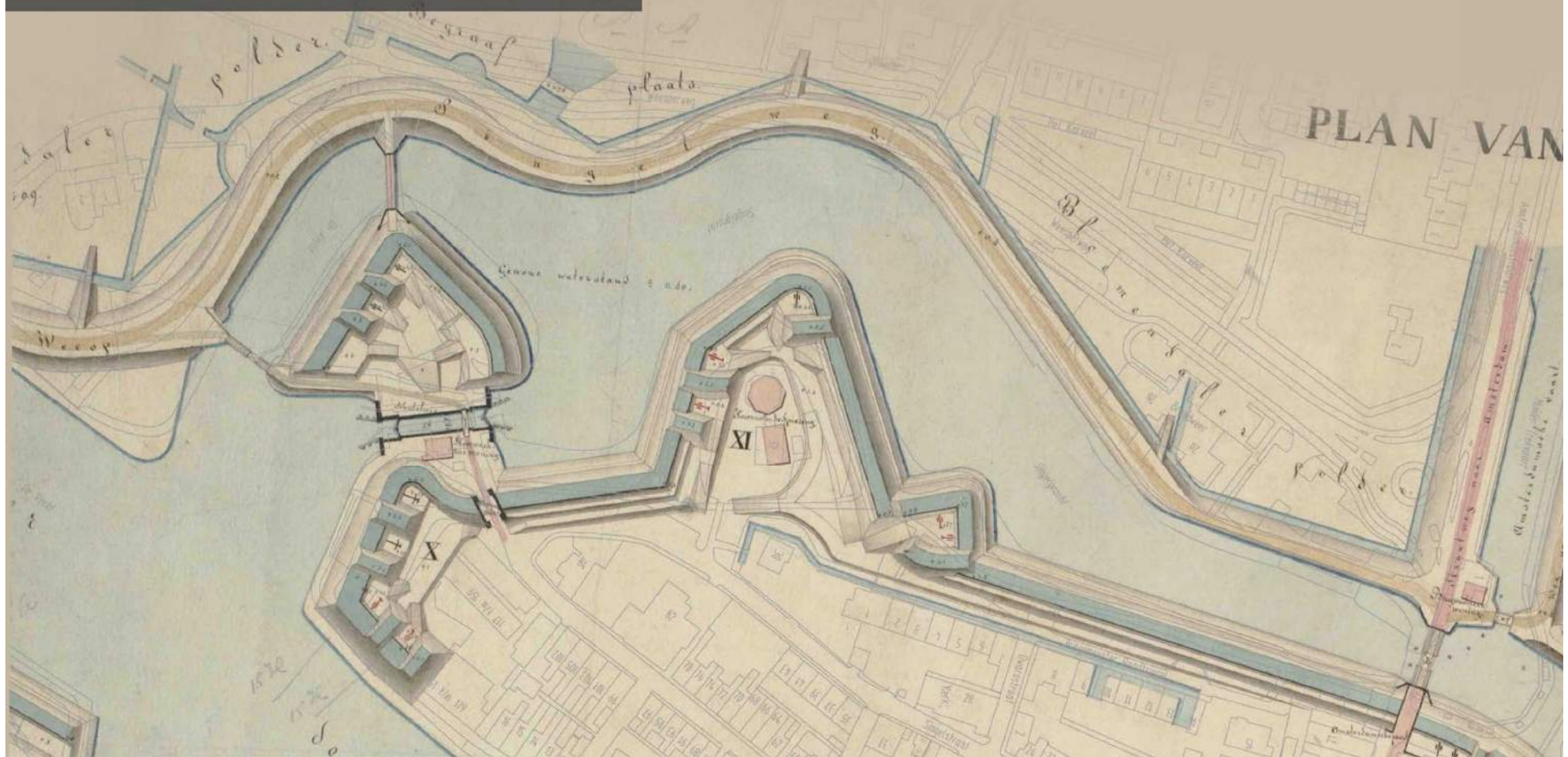

topografische kaart 1879

Bron: Muiden Zuidwest: Landschappelijke- en Stedenbouwkundige visie februari 2019



FOTO 01

Gezicht op de peperbus, houten ophaalbrug over de Tocht (uitwatering Naardermeer) en
Langeweg naar Weesp omstreeks 1921.

Bron: Muiden in oude ansichten deel 1

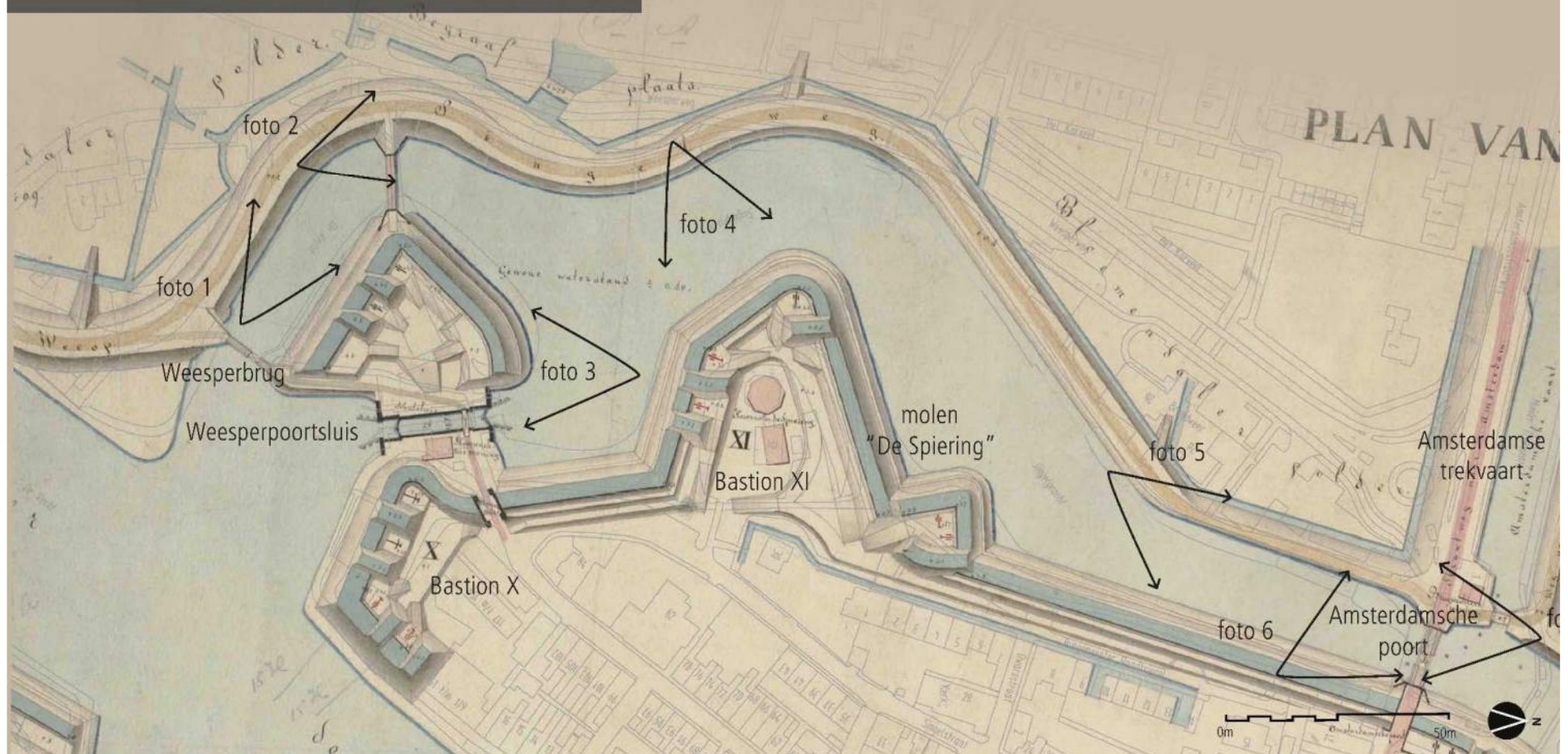

FOTO 02

De beer met peperbus en monnikskap, tegenover de ingang van het Muiderbos, wat nu een voetgangersbrug is. Op de achtergrond molen "De Spiering".

Bron: Muiden in oude ansichten deel 1



FOTO 03

Weesperpoortsluis 1930. Muiden was inmiddels een muzikent rijk. Sinds 1968 vindt u hier een compleet gebouw, waarin de Muziekvereniging "Crescendo" is gehuisvest

Bron: Muiden in oude ansichten deel 2

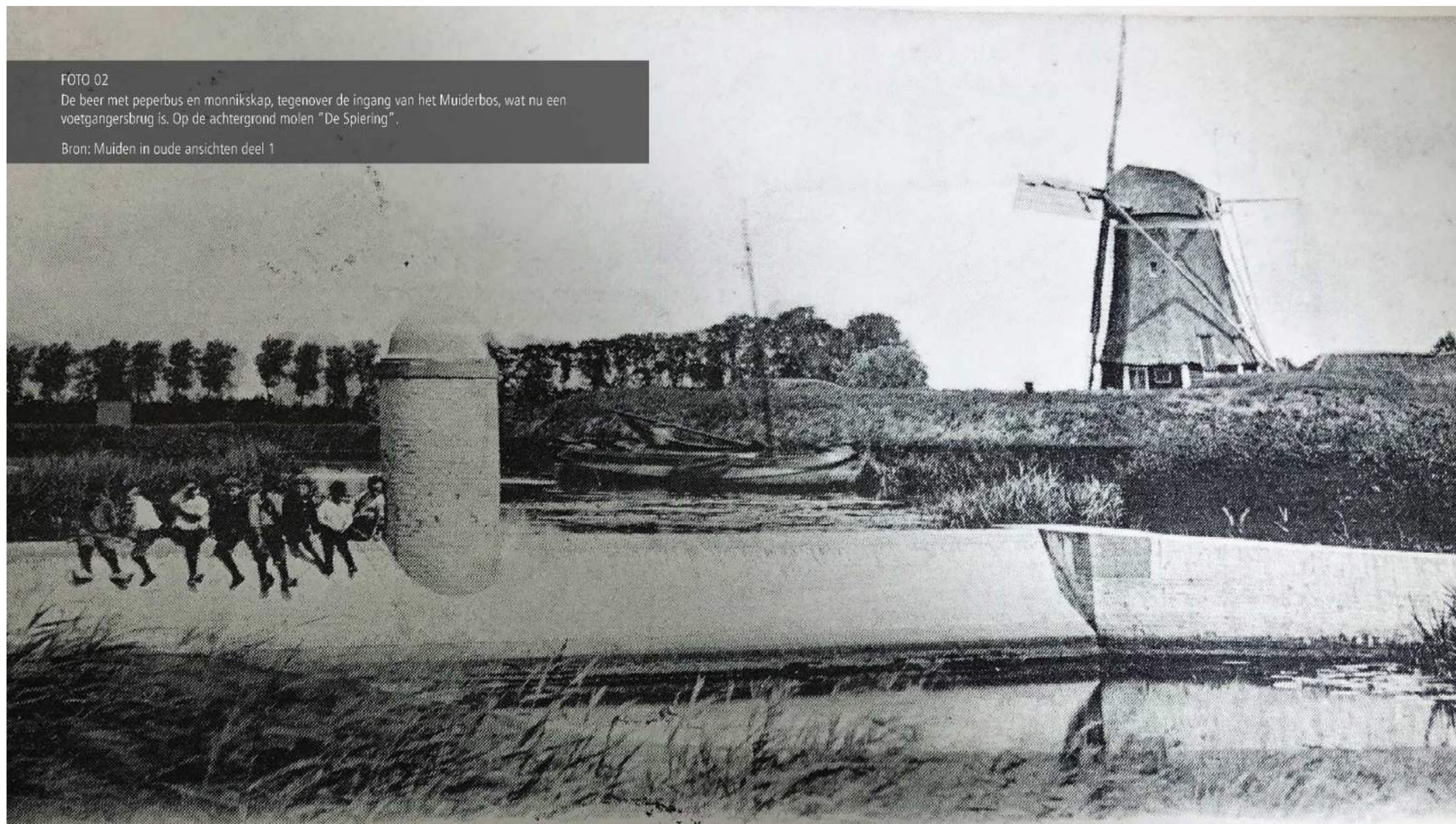

FOTO 04

Molen "De Spiering" ca. 1900 en een leeg bastion.

Bron: Muiden in oude ansichten deel 2



FOTO 05

Singel omstreeks 1910. Op de voorgrond de Amsterdamsche poortbrug. Aan de rechterzijde is de meidoornhaag te zien.

Bron: Muiden in oude ansichten deel 1



FOTO 05

Singel omstreeks 1930 Op de voorgrond de Amsterdamsche poortbrug. Aan de rechterzijde is de meidoornhaag te zien.

Bron: Muiden in oude ansichten deel 1

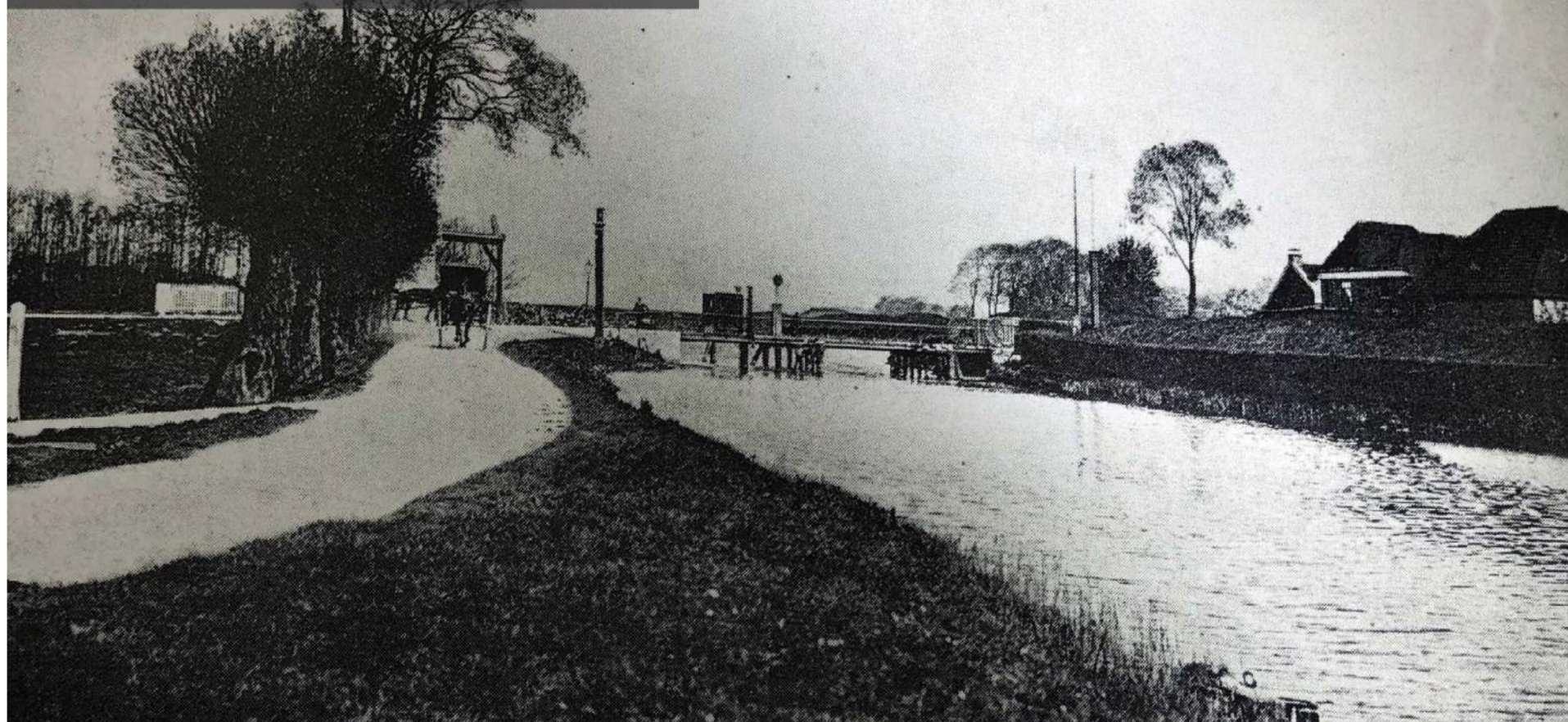
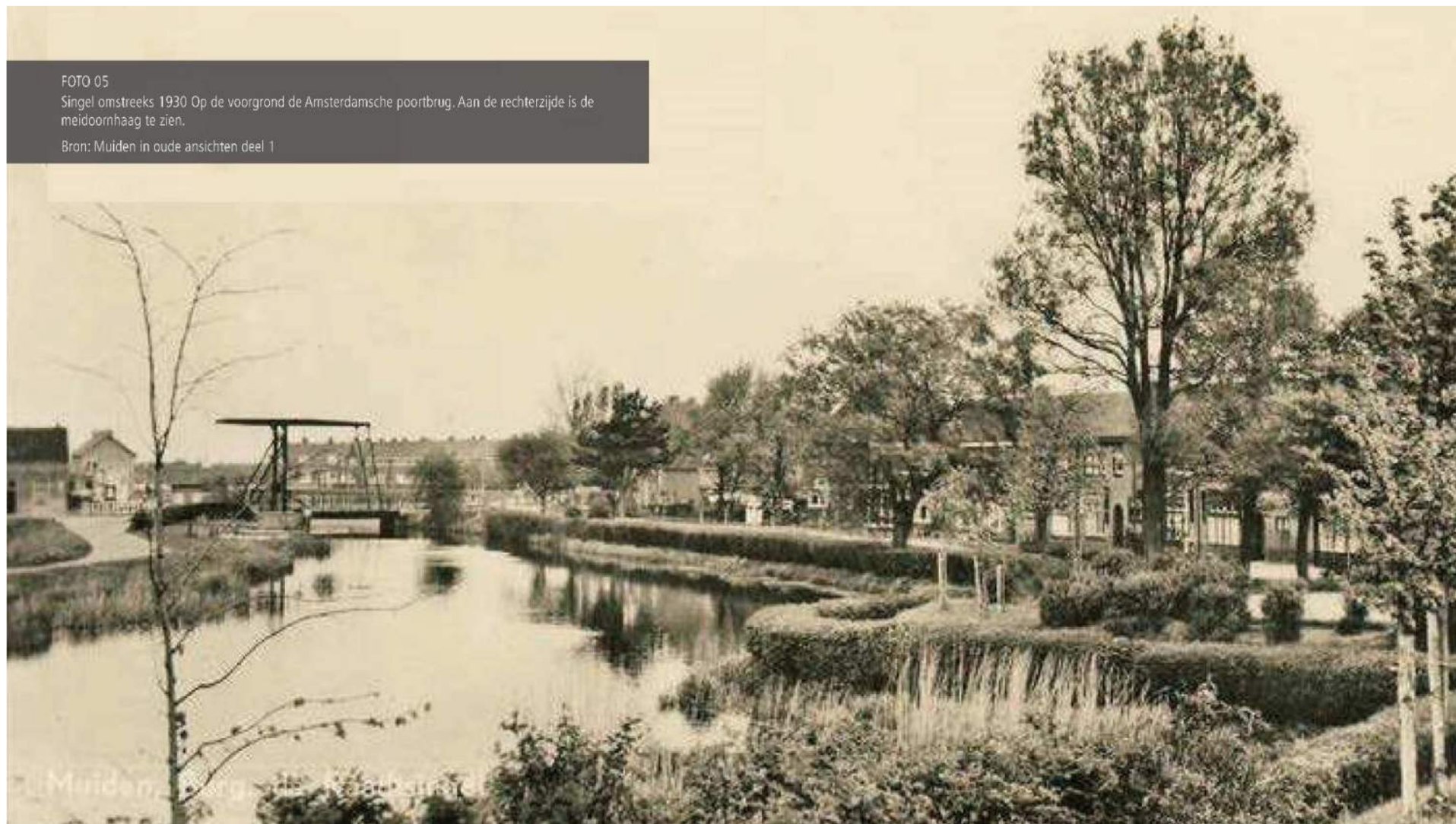

te doen voor een *escarpmuur*! Terwijl men dan bij het planten van zulke doornhagen zijn keuze kon maken tussen de reeds genoemde hagedoorn of meidoorn, de *sleepruim* of *sleedoorn* (*prunus spinosa* Lin.), de *stekelbrem* of *priemkruid* (*genista angelica* Lin.) of zelfs de *acacia* (*robinia pseud.-acasia*, Lin.).

Afb. 3. Schematische voorstelling van een doornhaag ter verschaffing van een volledige, zogenaamde „gezichtsdekking”. Uit Georg Fournier, Tractaet van Fortificatie, of vesting-bou, Amsterdam z. j.

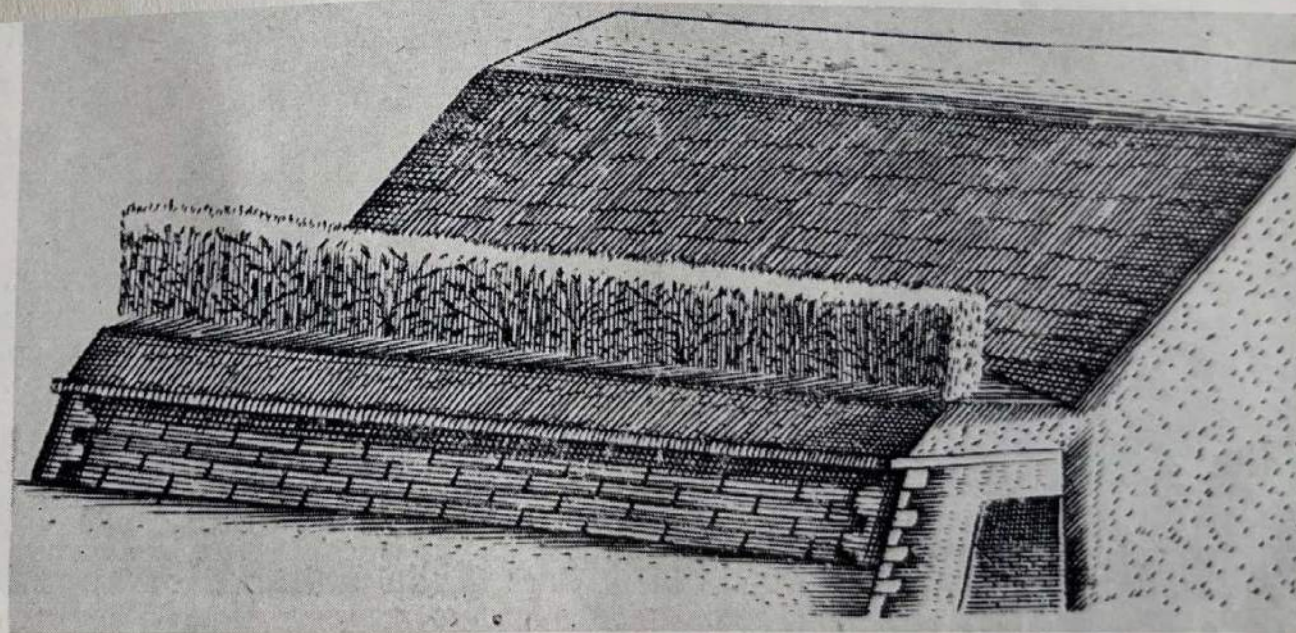

Amsterdamsche poort. MUIDEN.

FOTO 06

De Amsterdamsebrug met poort en houten ophaalbrug over de Amsterdamsetrekvaart omstreeks 1900, gezien vanaf de westelijke verdedigingswal (thans Burg. de Raadsingel-Zuid). Op de voorgrond de meidoornhaag. Op de achtergrond is de Zuiderzeedijk nog zichtbaar
Bron: Muiden in oude ansichten deel 1



FOTO 07

Gezicht vanuit de buiten de vesting gelegen Noorder- of Rietpolder op de Amsterdamse poort omstreeks 1900. Op de achtergrond staat de binnen de vesting gelegen molen "De Spiering". Via de houten ophaalbrug over de Amsterdamse Trekvaart kwam men op een pad dat leidde naar de kruitfabriek "De Krijgsman", het zogenaamde Kruitpad

Bron: Muiden in oude ansichten deel 1



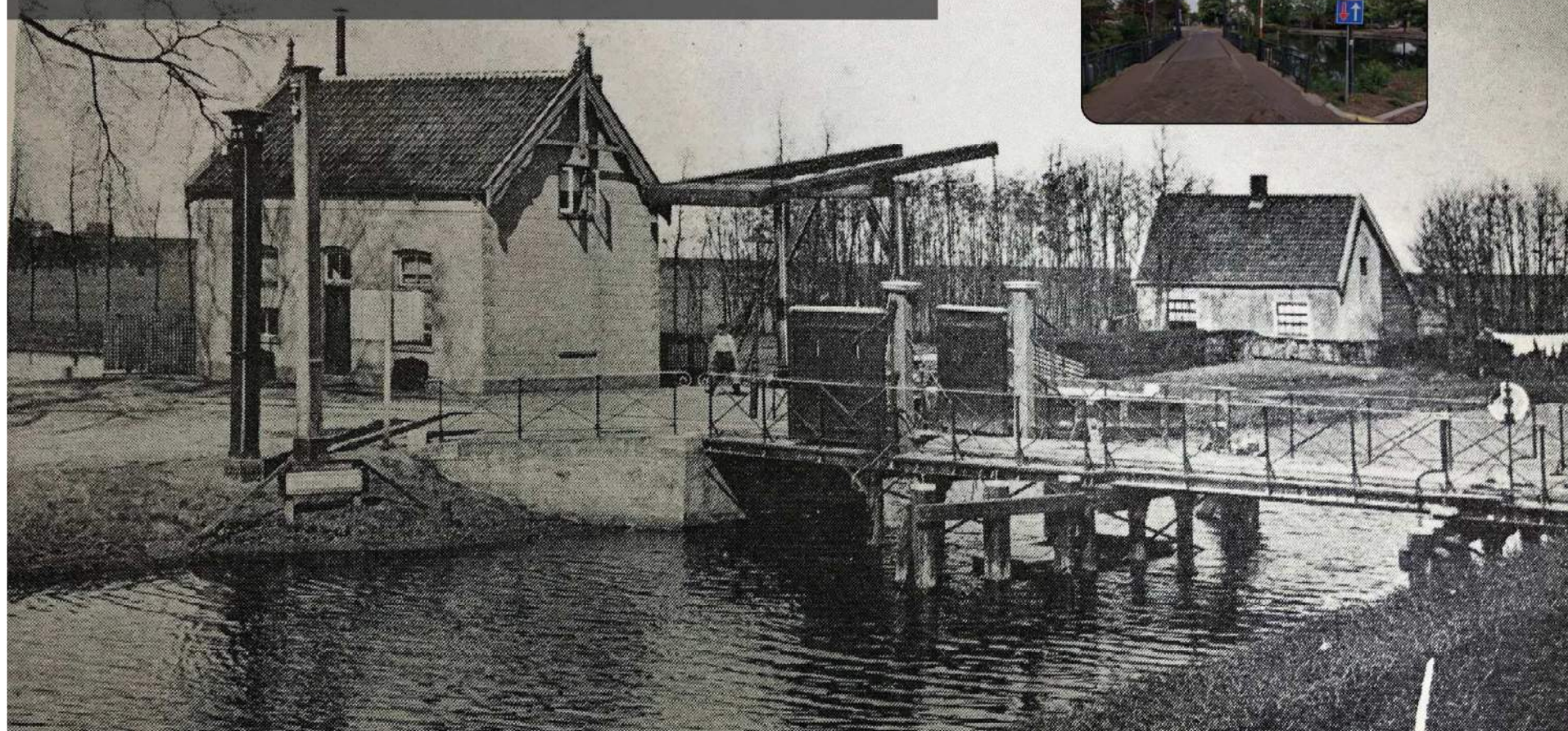
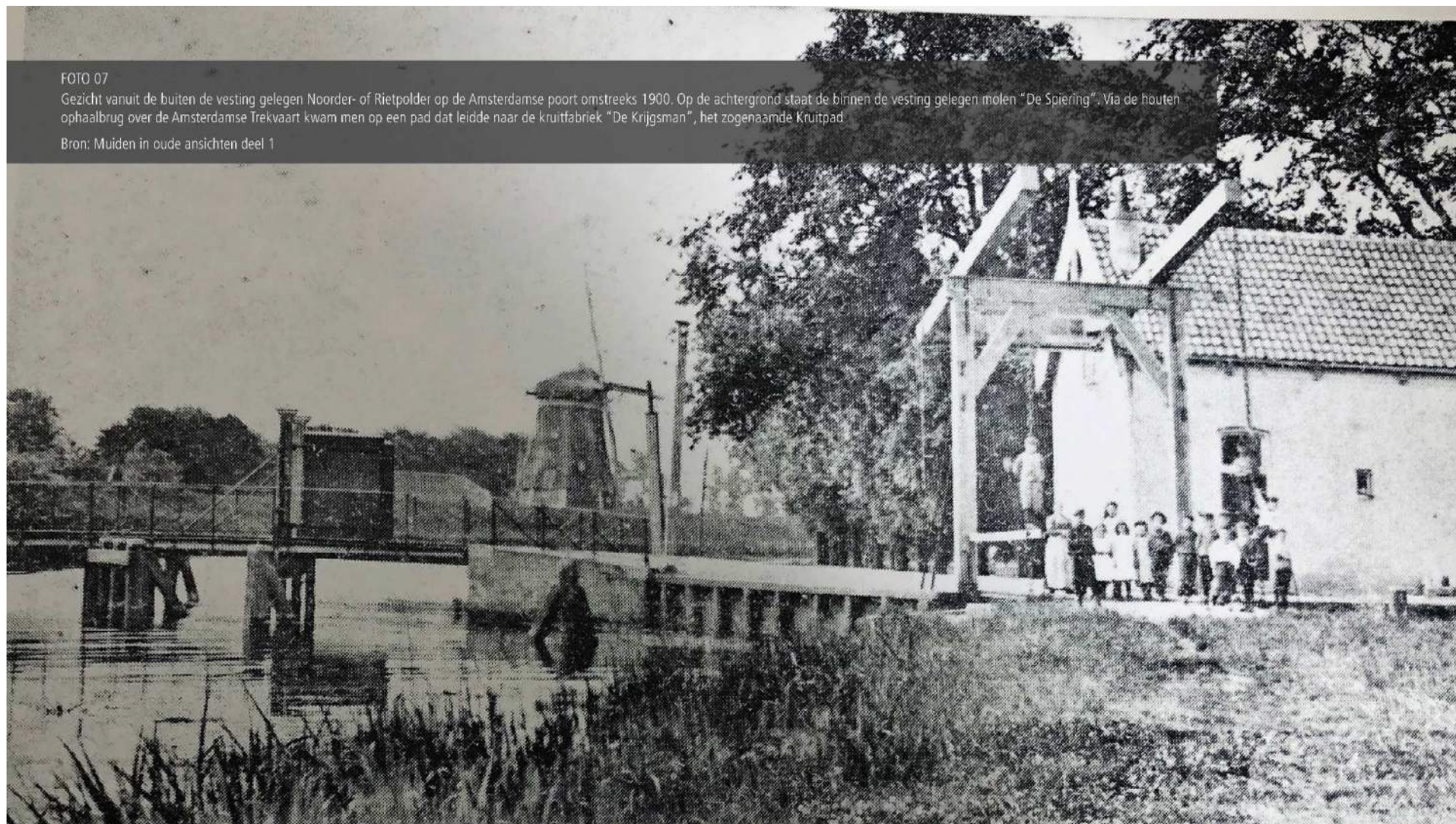
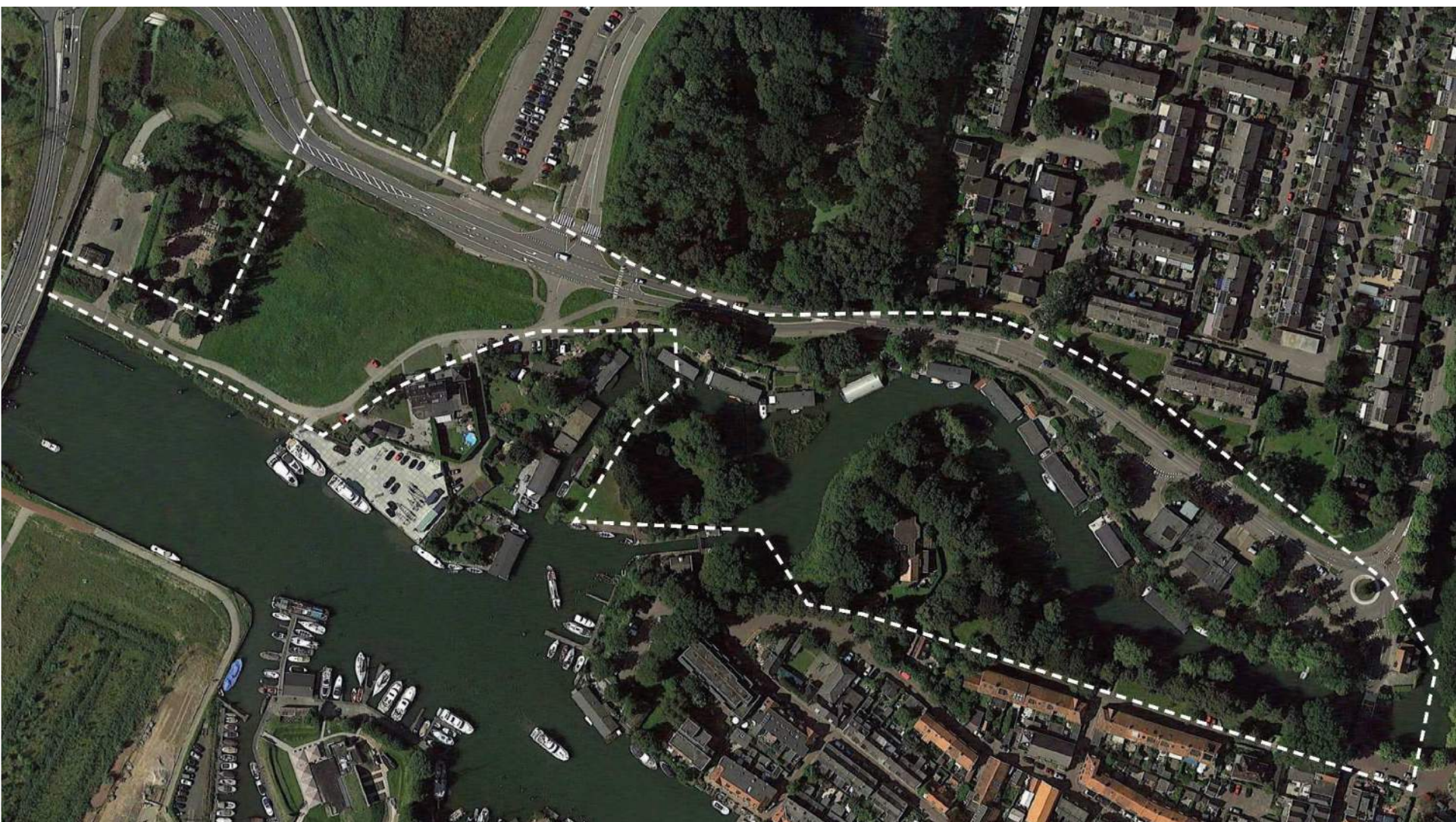

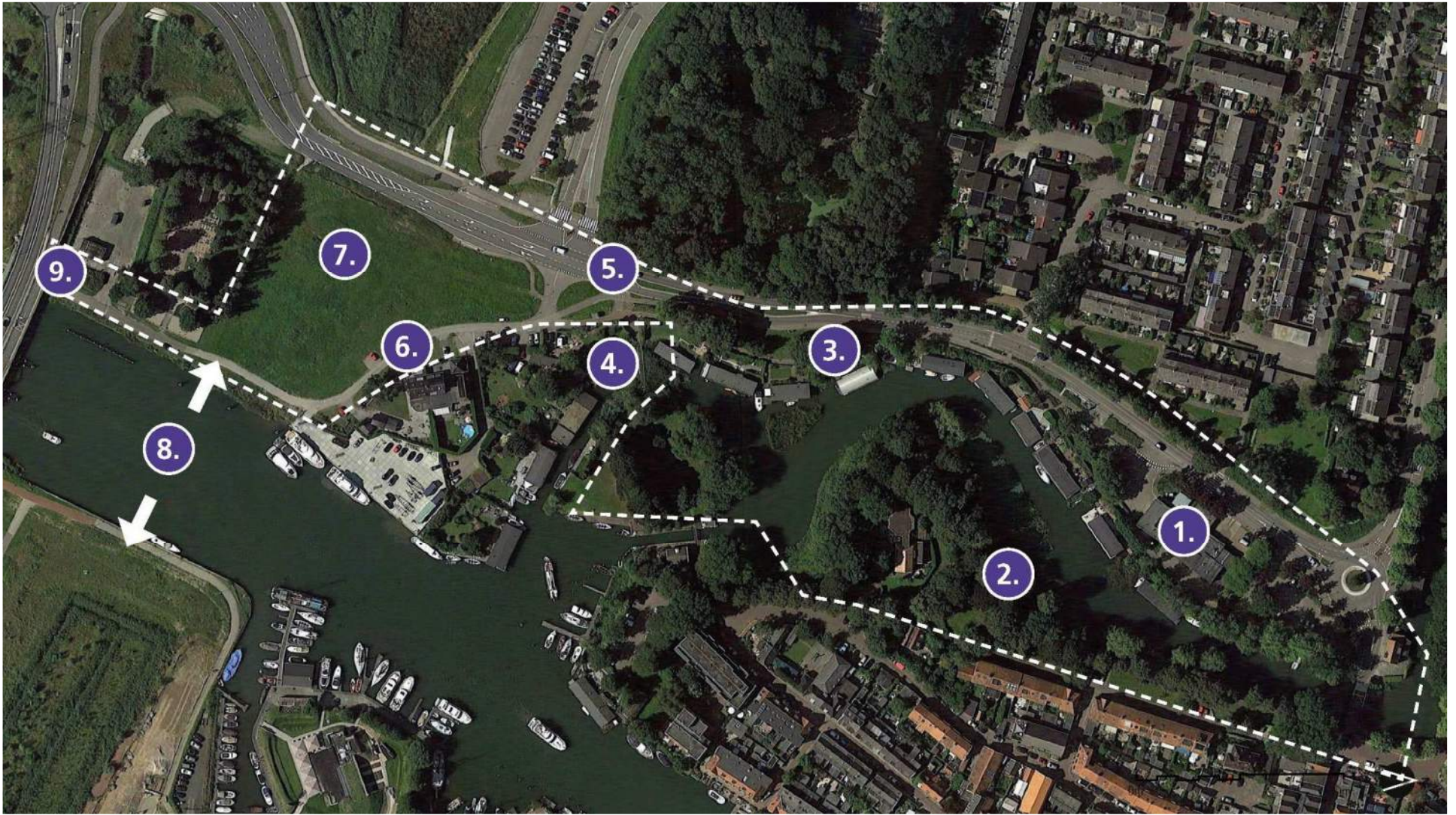





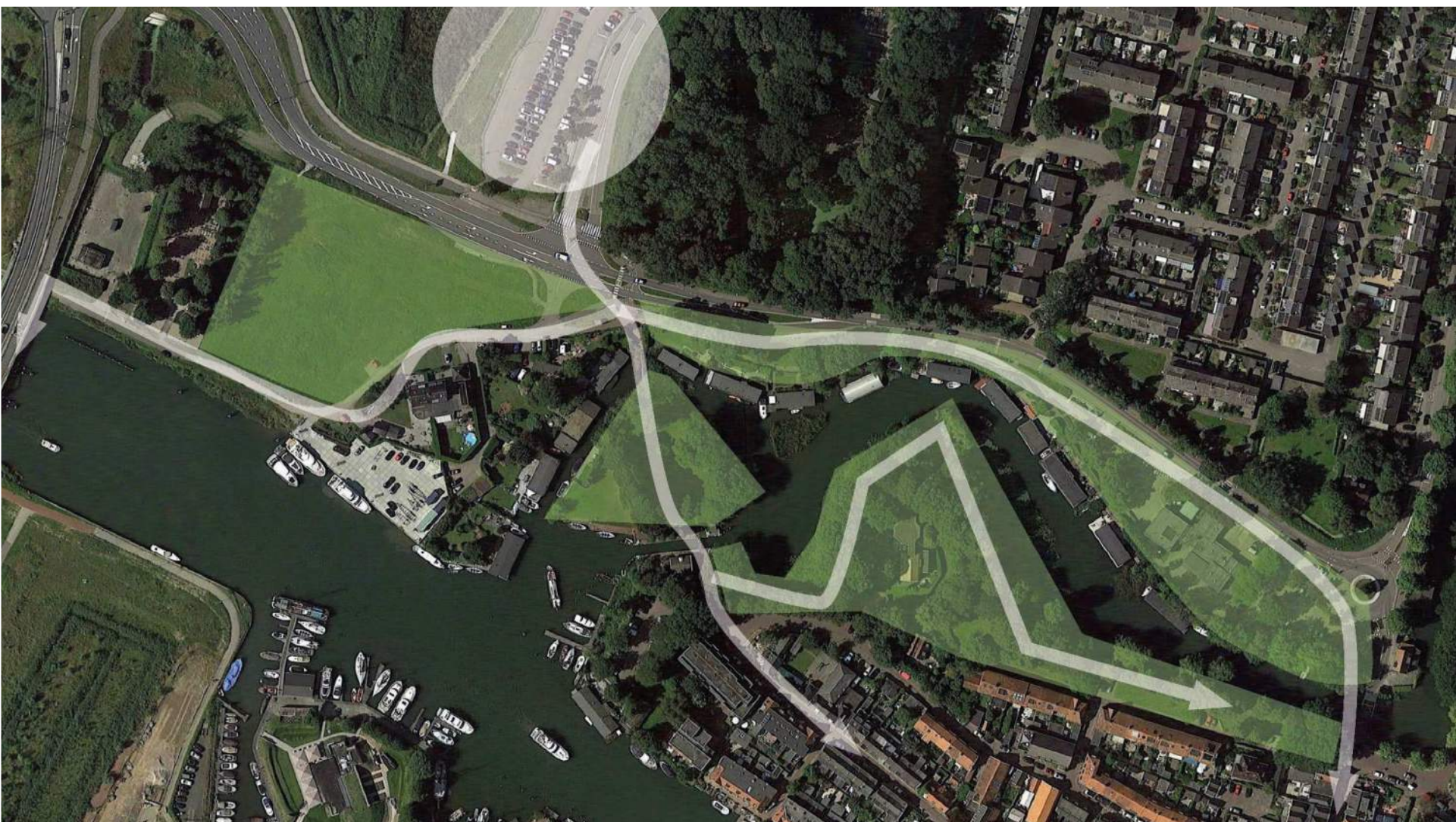

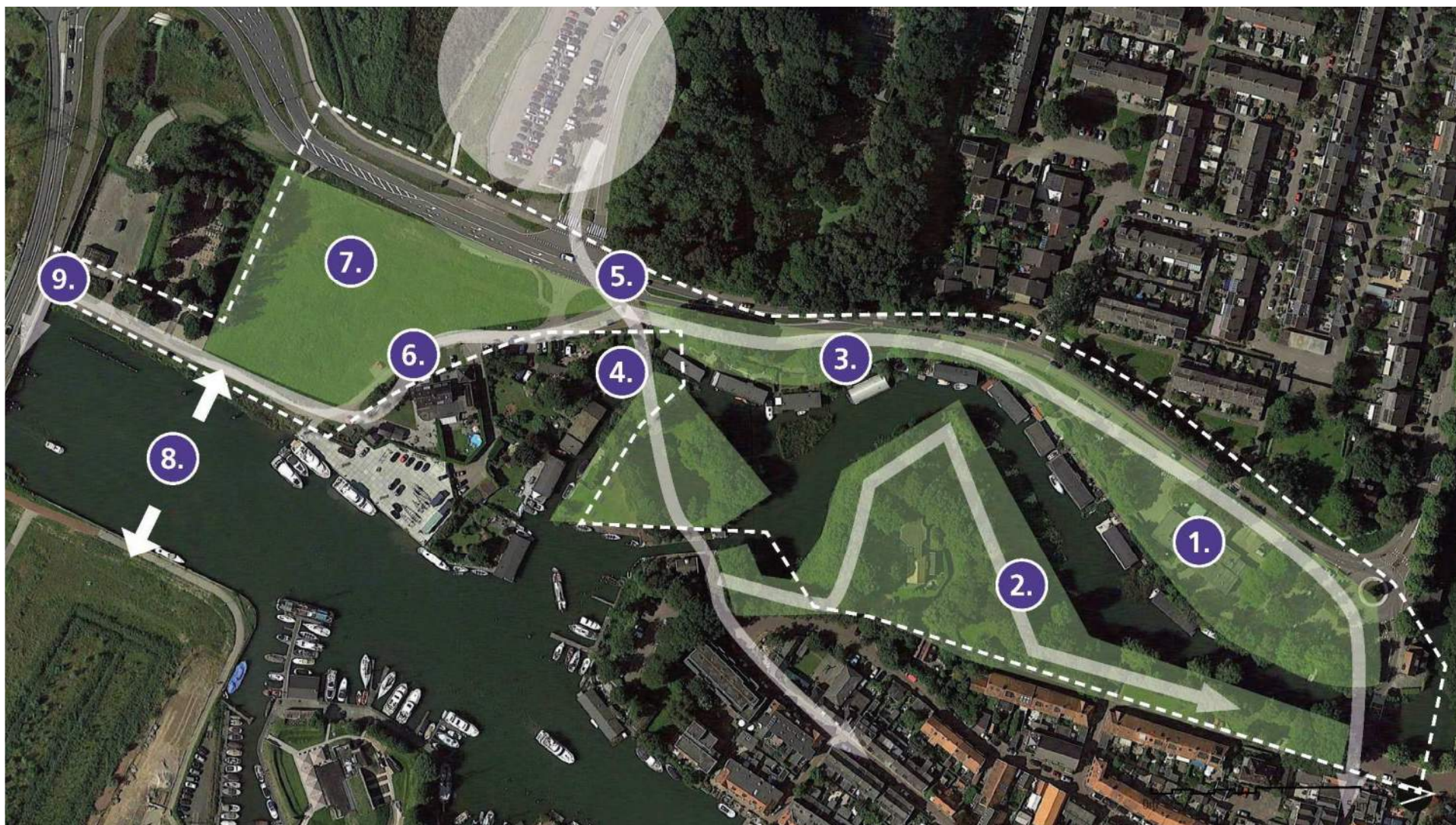

Proces

Wat ging vooraf?

- Aanvraag subsidie Groene Uitweg (lopend proces)
- Voorbereidingskrediet beschikbaar (raad, juli 2022)
- Plan van Aanpak & Participatieaanpak (college en raad, september 2022)
- En nu... de eerste bewonersavond

Planning

Hoe nu verder?

- Informeren en meedenken
- Afronding ontwerpfase (VO en DO): **maart 2023**
- Besluitvorming gemeenteraad uitvoeringskrediet: **juli 2023**
- Afronding voorbereidingsfase (contract en aanbesteding): **juli – december 2023**
- Afronding uitvoeringsfase: **eind 2024**

Participatie

Informereren en meedenken

- Startbijeenkomst (informereren, eerste input ophalen en oproep meedenken)
- Gesprek per aandachtsgebied (meedenken)
- 2 bijeenkomsten klankbordgroep (integraliteit bewaken VO en DO)
- Persoonlijke gesprekken bewoners Singelgracht
- Afsluitende bijeenkomst (CONCEPT DO en hoe verder)
- Informeren en participeren bij voorbereidingsfase voor, tijdens en na uitvoering

Einde bewonersavond, bedankt en tot ziens!

Contact: e.boere@gooisemereren.nl / 0352070000

Info: gooisemereren.nl/muidenzuidwest

