

# De vesting Muiden van de 12<sup>e</sup> tot de 21<sup>e</sup> eeuw: Aanpassen en verbeteren.

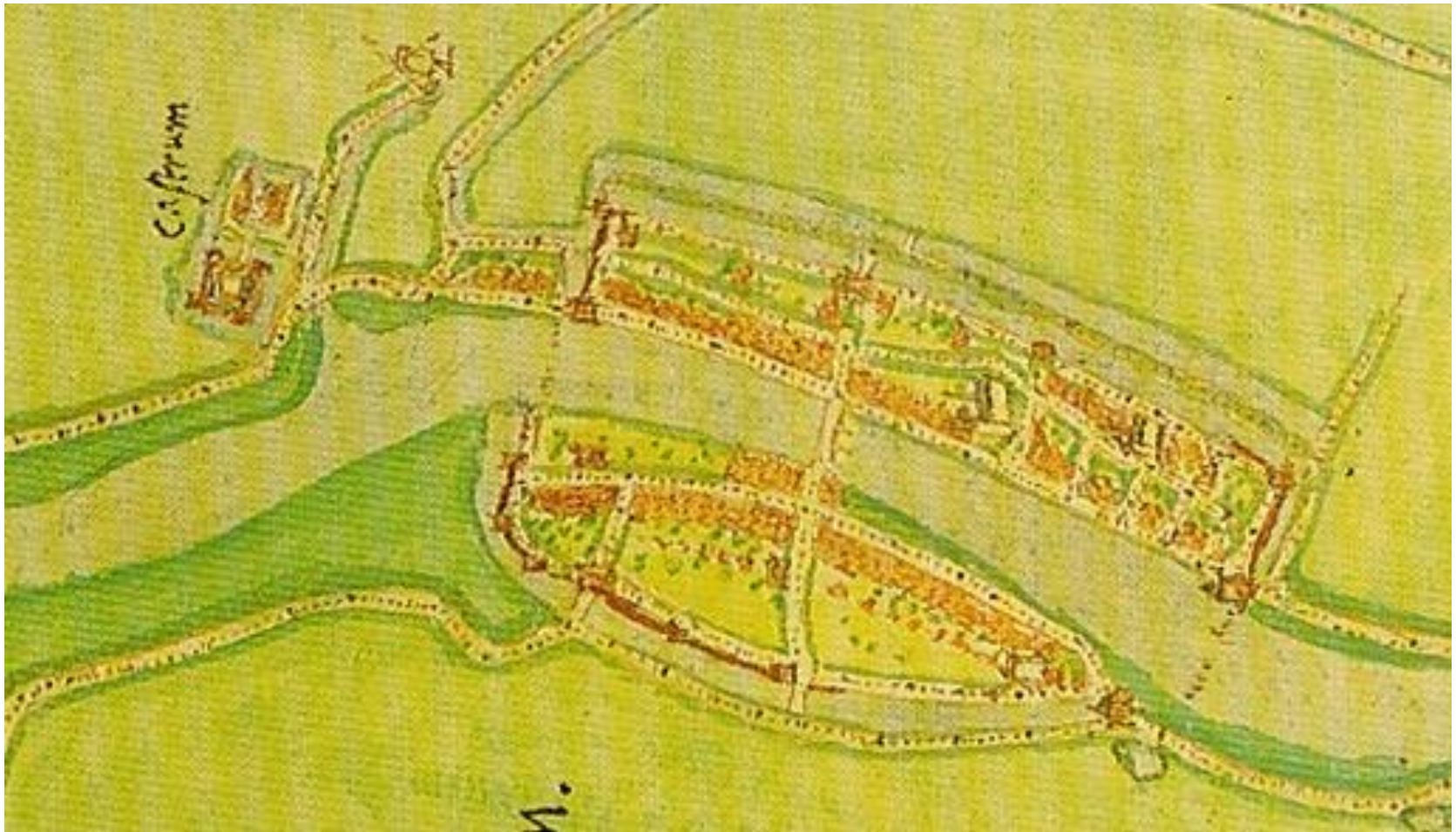

# De Kerktoren 1150-1180.





# Het Muiderslot, gebouwd omstreeks 1280.

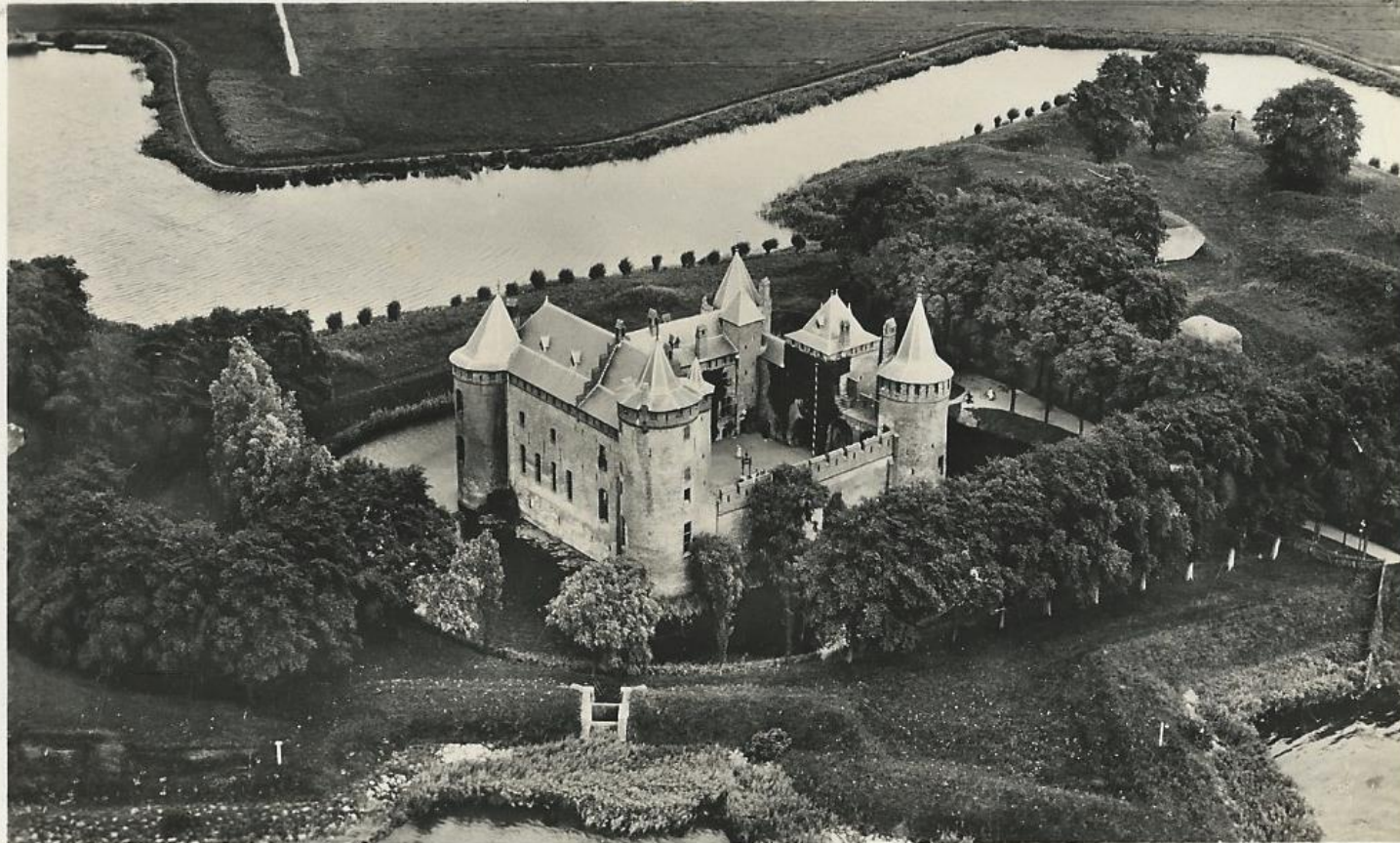

Muiderslot.

K. L. M.-Foto, Copyright

# De vesting Muiden, door Jacob van Deventer, 1560.

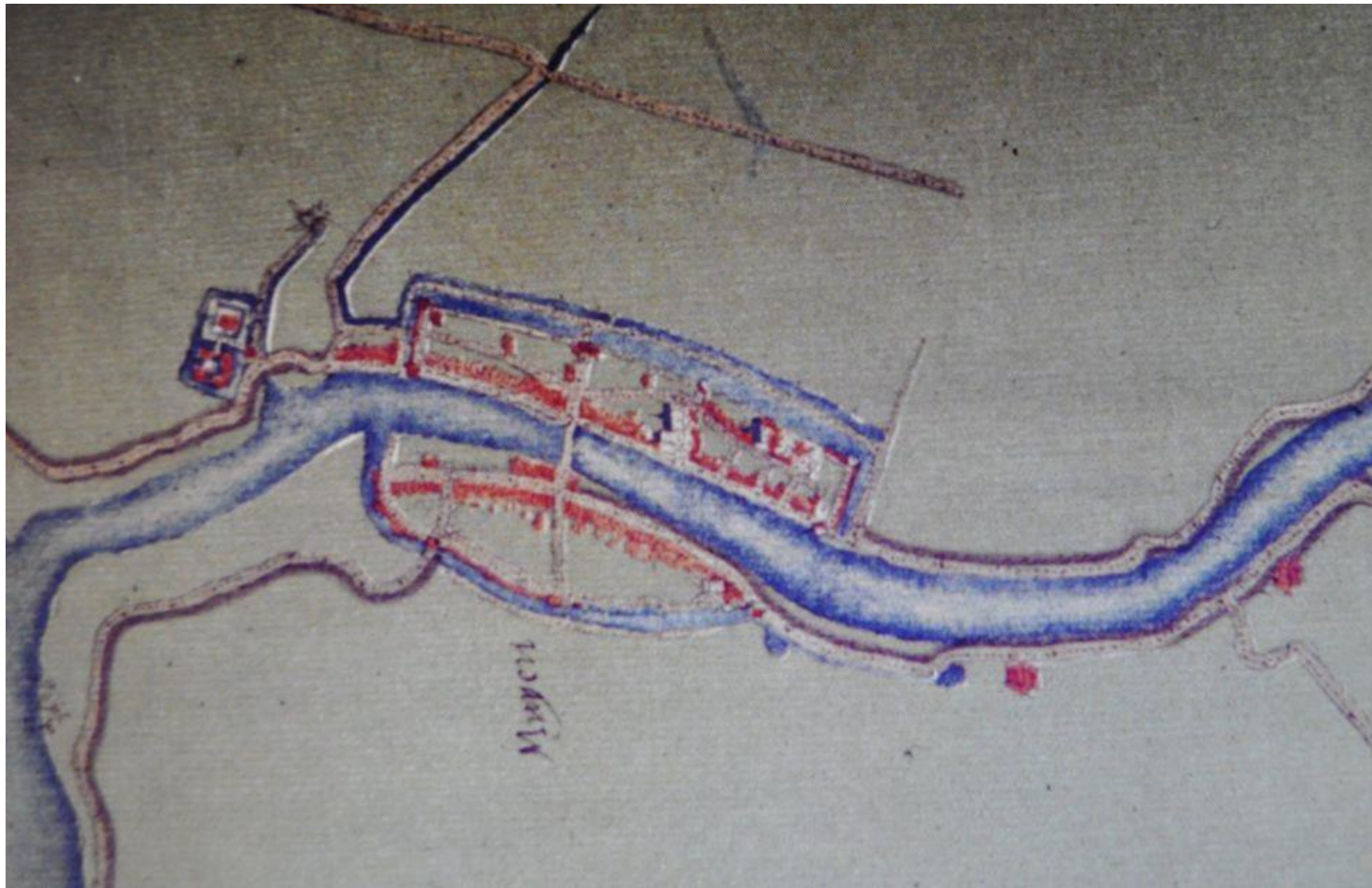



# De kaart van Boxhorn, 1632.

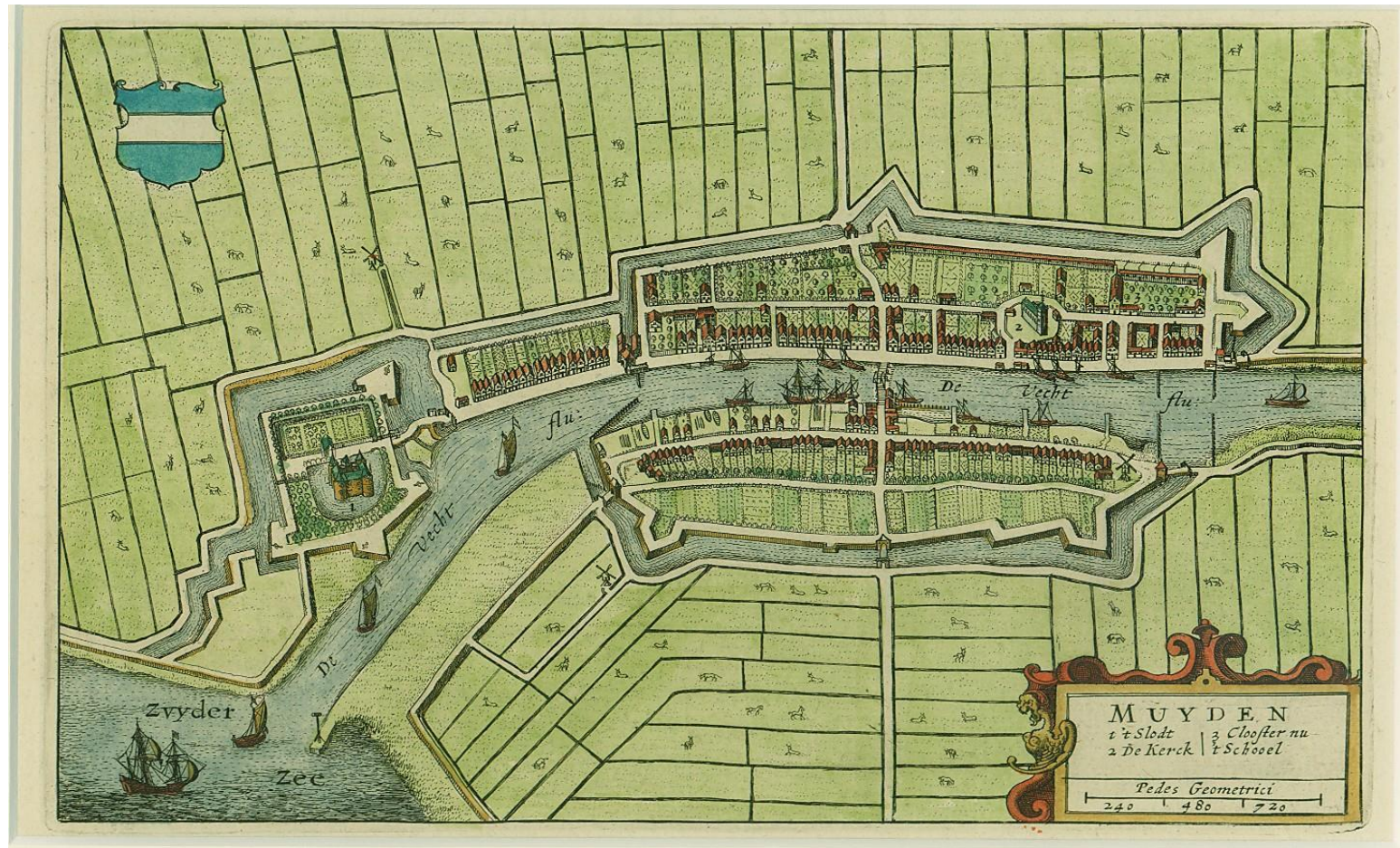

# Het Rampjaar, 1672.





# De Oude Hollandse Waterlinie, 1672-1814

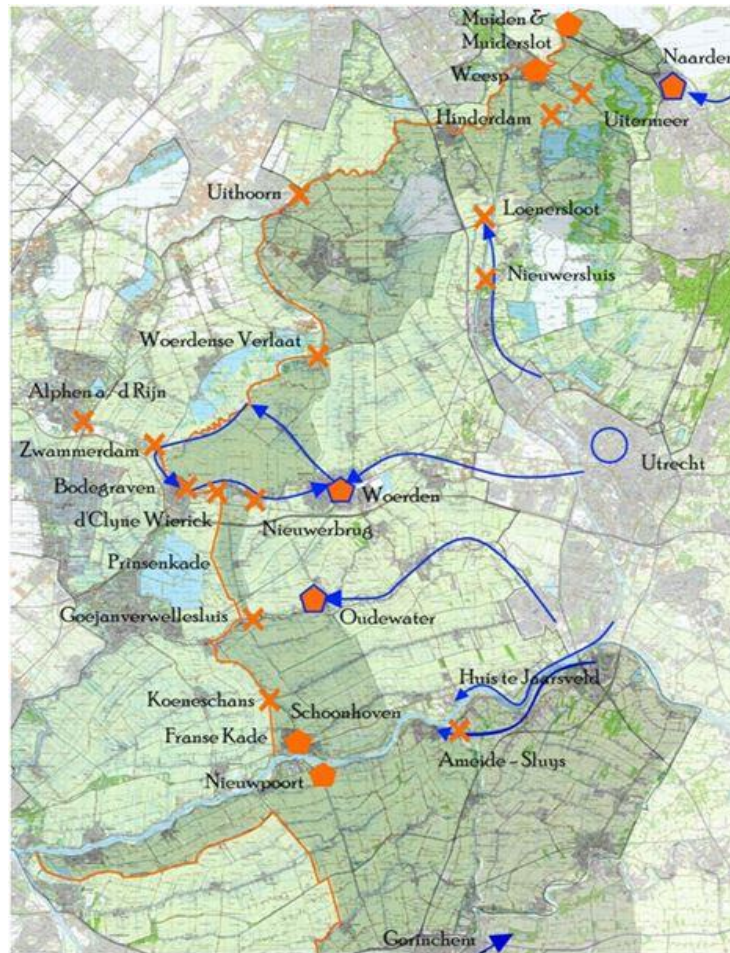

# Noordpolder met Franse batterij, 1672.





# Muiden omringd door inundaties, 1672.



# Aanval van de Pruisen, 1787.





# De Nieuwe Hollandse Waterlinie, 1815 - 1945



# Inundatie Noordpolder.





# De Stelling van Amsterdam, 1880-1920.

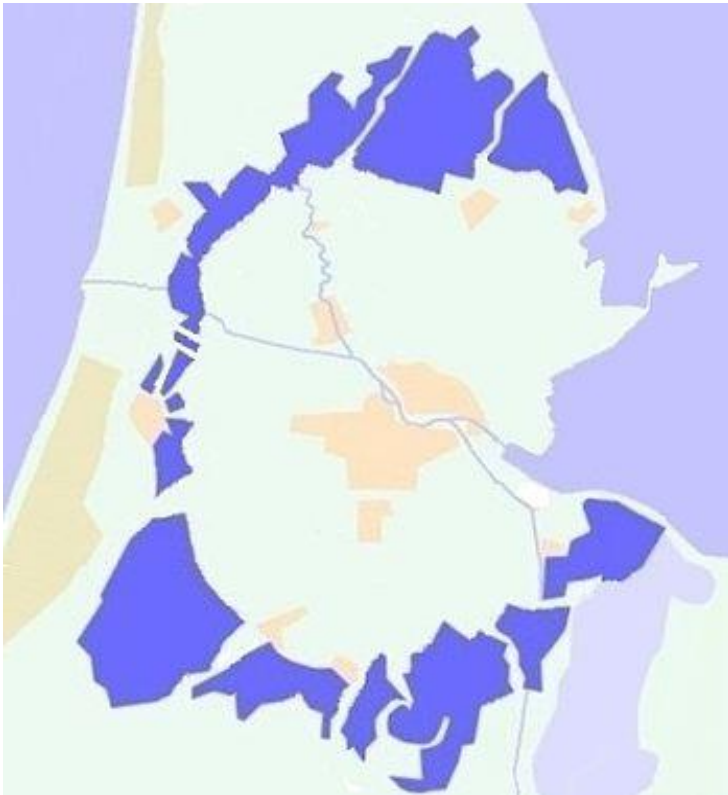

# Plan van de Vesting Muiden, 1874-1876.

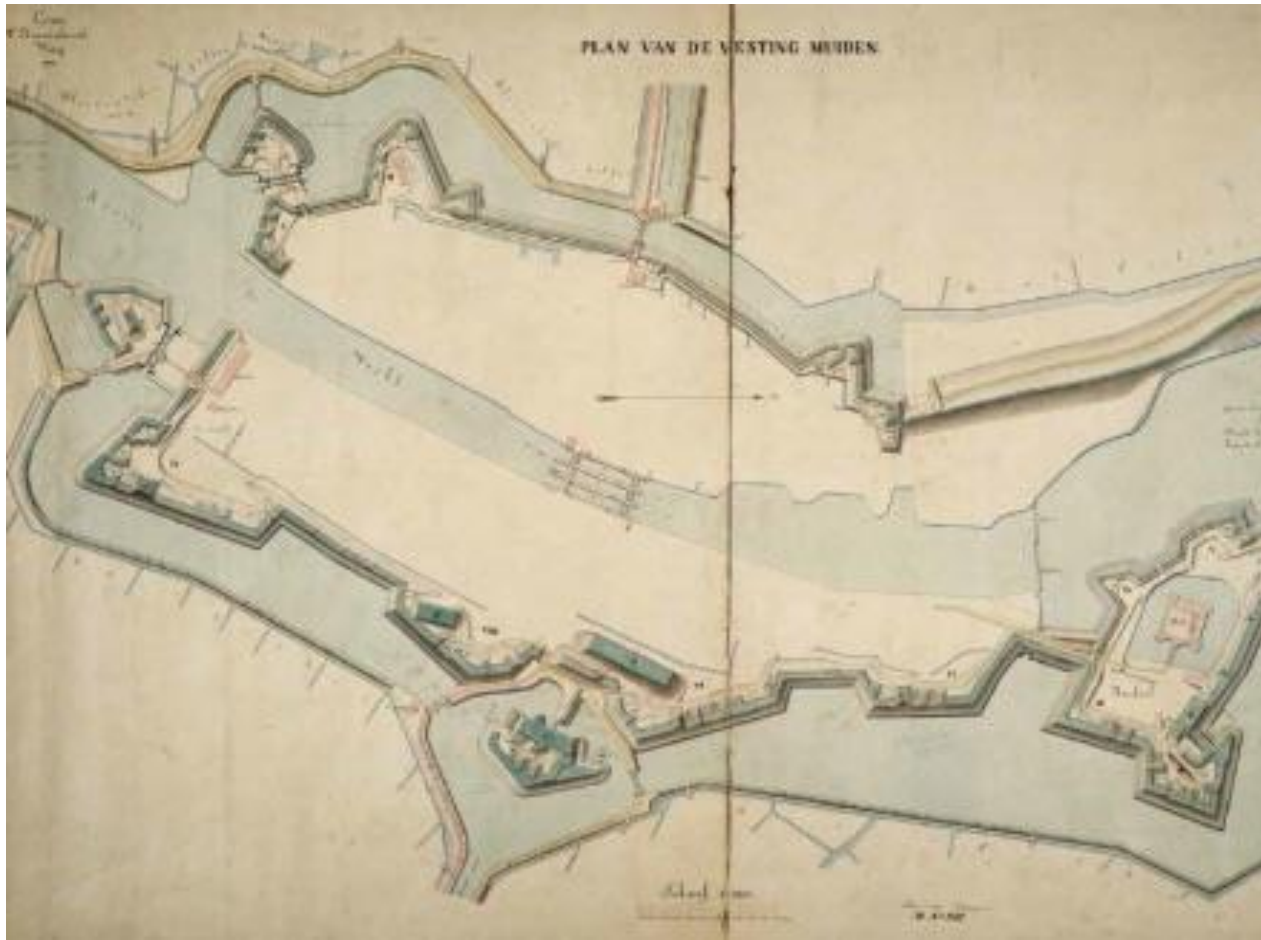



# Gebouw A, anno 1876, gesloopt in 1954.

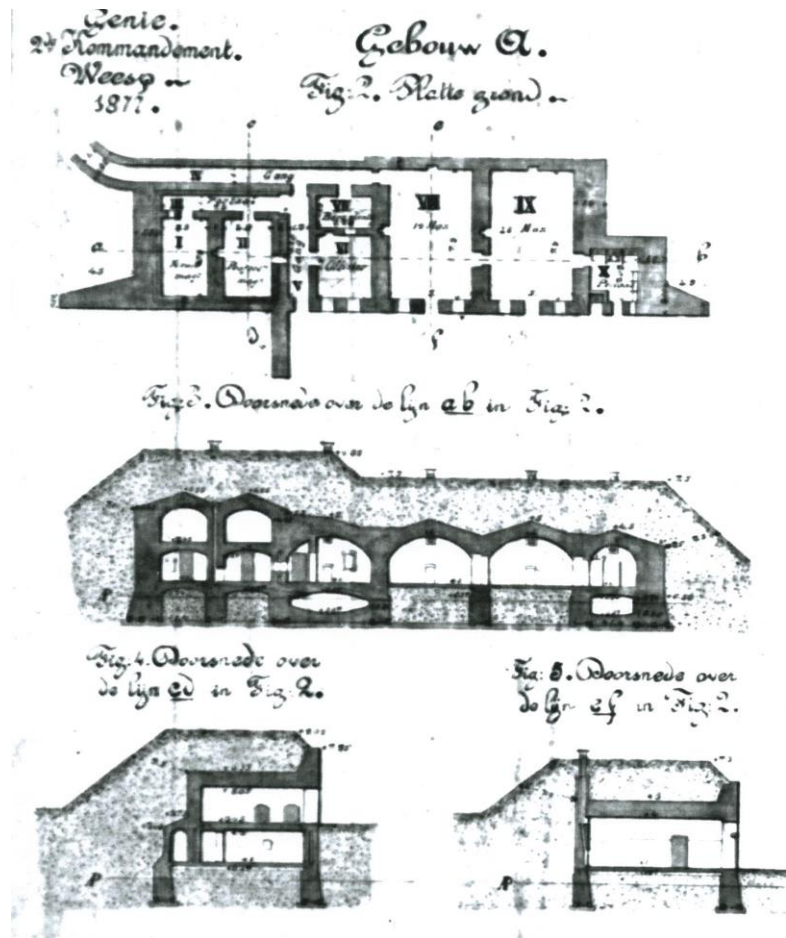

# Gebouw G, kanonremise, uit 1874. Foto in 1988.



# De vestingwal tussen gebouw G en D, in 2018.





# De Kazerne, gebouw D, uit 1876. Foto in 1984.



# De Kazerne, gebouw D, uit 1876. Ingang, foto in 1984.



# Het Muizenfort, gebouw C, uit 1874. Foto 1984.





# Het Muizenfort, gebouw C, uit 1874. Gerenoveerd in 1989-1990.



# Kruitkamer, gebouw E, uit 1876. Foto 1984.





# Groepsschuilplaats M3z, gebouwd in 1939-1940. Foto in 1988.





# Vestingwal tussen gebouw E en F, Courtine in 2018.



# Inundatie Zuidpolder, mei 1940. Nu woonwijk Mariahoeve.





De vestingwal gezien vanaf de overkant van de vestinggracht, 2018.





# Gebouw F, kanonremise, uit 1875. Foto in 1984.

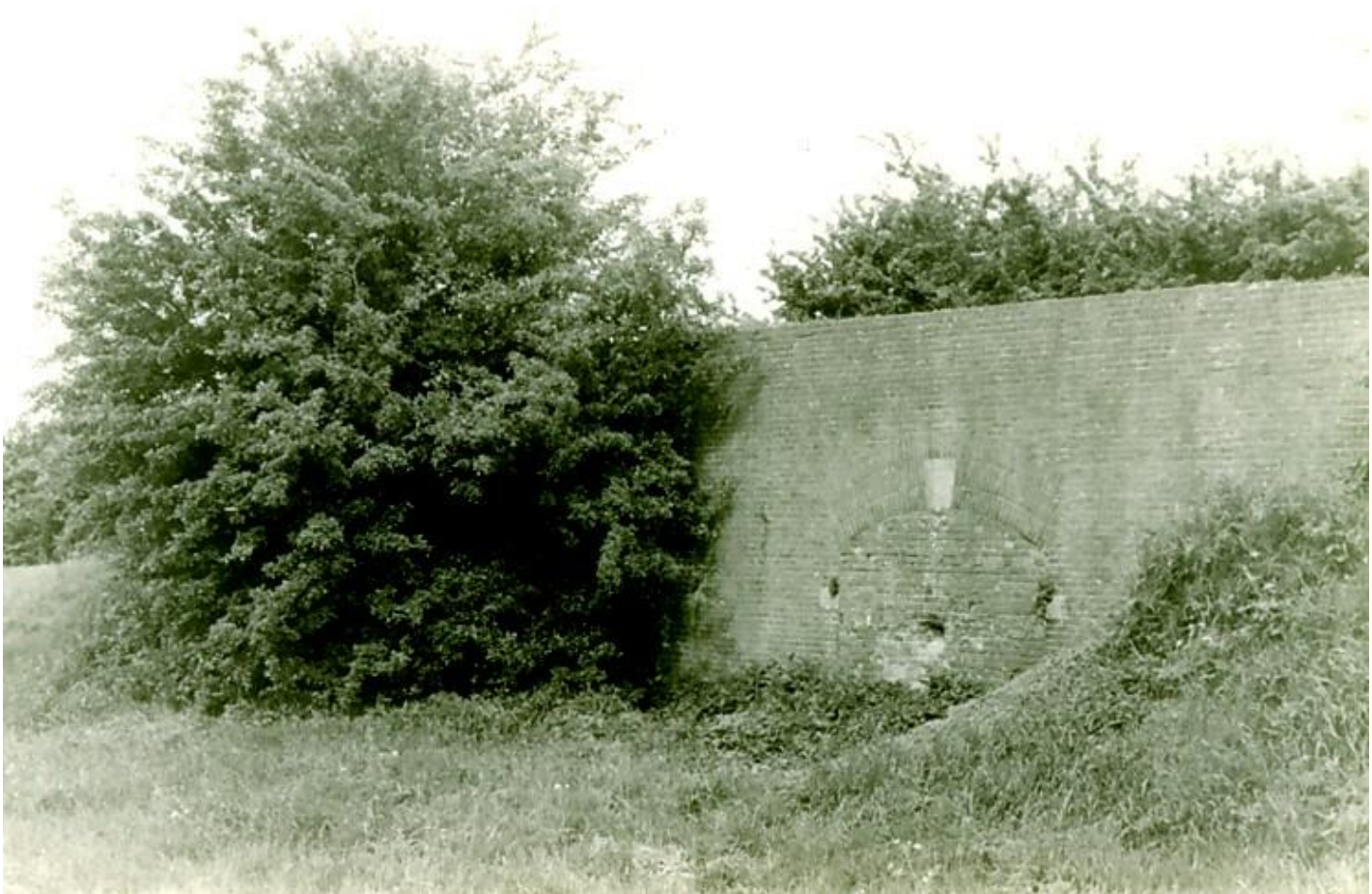

# Opgraving bij gebouw F, in 2018.





# Fort H, kanonremise op ravelijn uit 1876. Foto in 2005.





# Stenen beer, Fort H, 1900.



# Houten brug bij Fort H, jaren vijftig.





# Stenen beer, bij molen de Spiering, omstreeks 1900. Deels gesloopt.

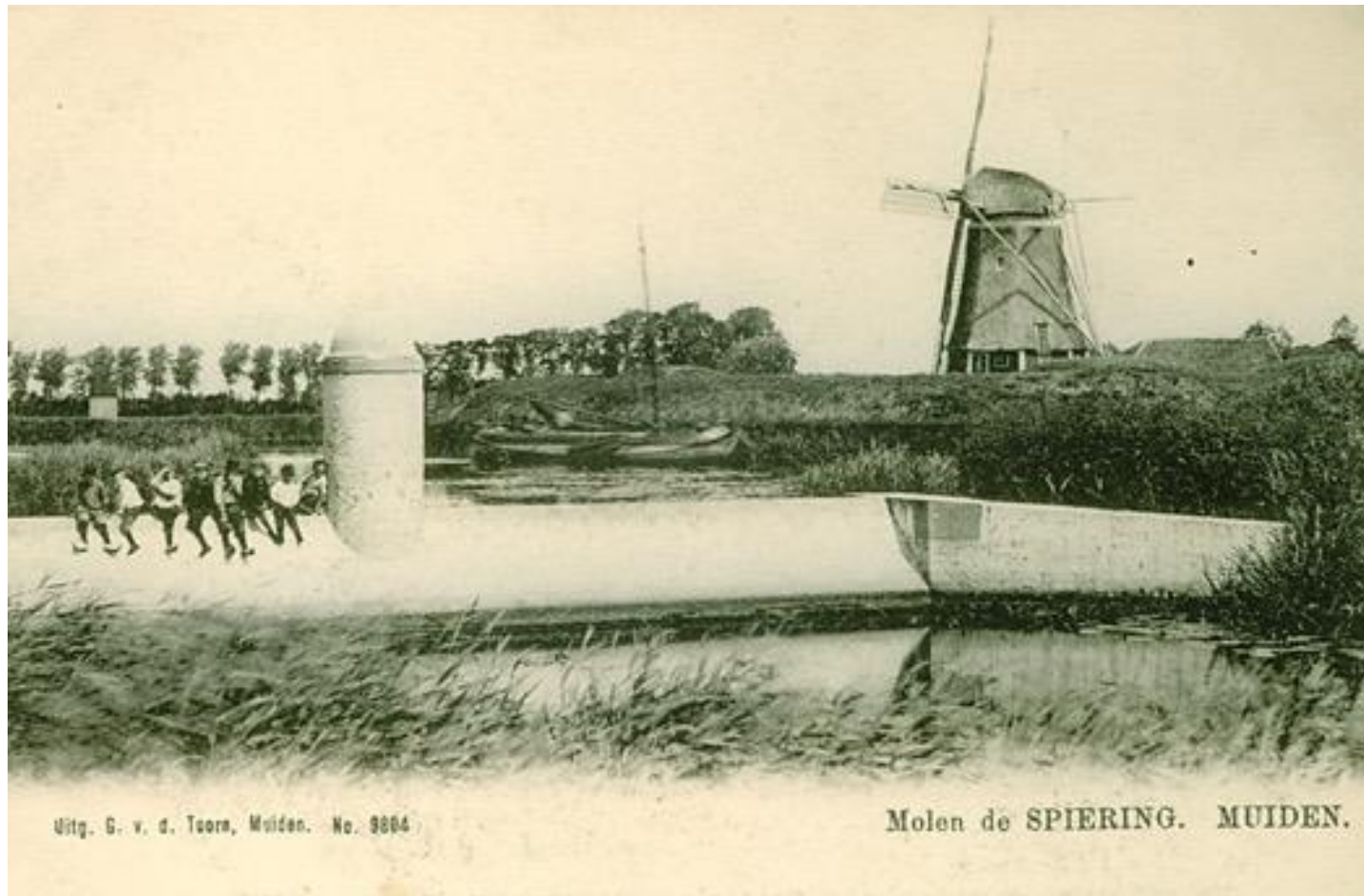



# Westelijke vestingwallen afgegraven en bebouwd vanaf 1923.



# Amsterdamsepoortbrug met wallen, omstreeks 1900.





# De Kadesloot met vestingwal, 1923. Wal afgegraven en bebouwd.





# Westbatterij, gebouw M uit 1850. Foto 1965.



Stenen beer, uit 1851, bij het  
Muiderslot. Foto in 1991.





Noordpoldergemaal, gebouwd 1892.  
Buiten gebruik in 2004. Foto in 2012.





# Inundatie Noordpolder, maart 1945.



# Tankversperring Oostzeedijk, uit 1939-1940. Foto in 1992.



VIS-kazemat, uit 1931, bij toen de  
Rijksweg, nu Zuidpolderweg, 2011.





# Kringenwetboerderij Vechthoeve uit 1901, sinds 2013 bij Hoogerlust.



Groepsschuilplaats en G-kazemat uit 1940, uitgegraven in december 2016.





# Verder met de Vesting Muiden, 2018, op basis van de Stelling van A'dam.

## Basis voor herstel Vesting Muiden

De historische situatie van de Vesting Muiden zoals aangegeven in de kaart van 1879 vormt de basis voor herstel. Gezien de overeenkomsten tussen deze situatie en de huidige situatie is herstel op veel plaatsen mogelijk. Echter, zoals gesteld in het ontwikkelplan 'Verder met Vesting Muiden', zijn in de loop der jaren duidelijke verschillen tussen de verschillende delen van de vestingwallen ontstaan. Volledige reconstructie van alle vestingwerken is feitelijk niet meer mogelijk, maar ook ongewenst omdat dit geen recht doet aan de historische ontwikkelingen en het verhaal dat daarmee wordt verteld.

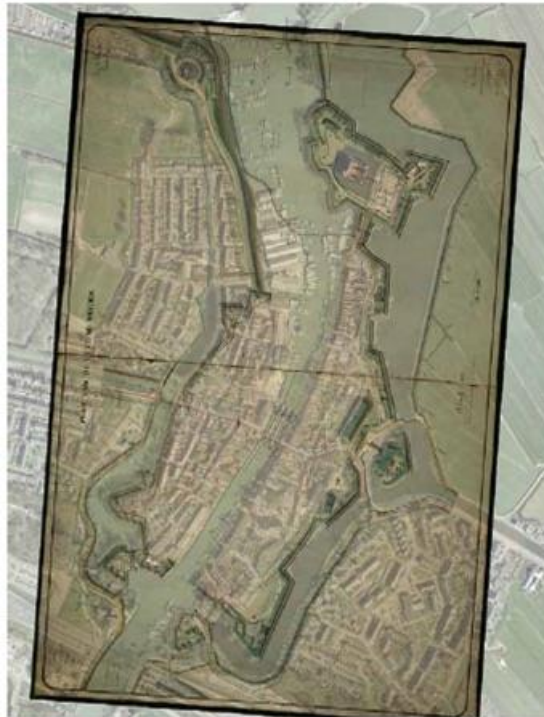

kaart 1879 over luchtfoto geprojecteerd

# Historisch Archief Muiden, Guus Kroon presentatie maart 2018.

