



VISIE AAN DE GOOISE KUST

KUSTATELIER 14/15 JANUARI 2020

OKRA

AGENDA

15:00	OPENING
15:00-15.45	INLEIDING OPGAVE-ANALYSE-WENSEN
15:45-16.30	WORKSHOP I
16:30-17.00	PLENAIRE TERUGKOPPELING
17.00-17.15	BREAK
17.15-18.00	INLEIDING IDENTITEIT
18.00-20.00	WORKSHOP II
20.00-20.30	PLENAIRE TERUGKOPPELING
20.30-21.00	SLUITING

WIE ZIJN WIJ?

OKRA



Wim Voogt

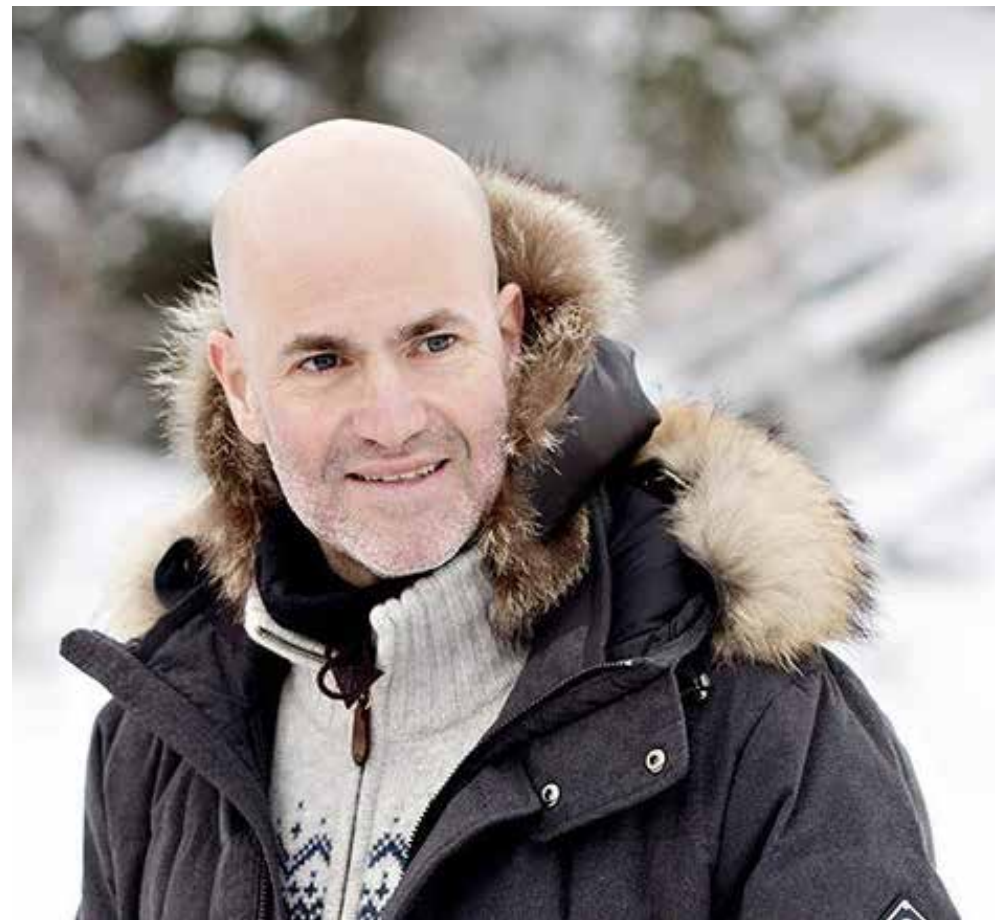

Paulus Emden Huitema



Ellen Honig

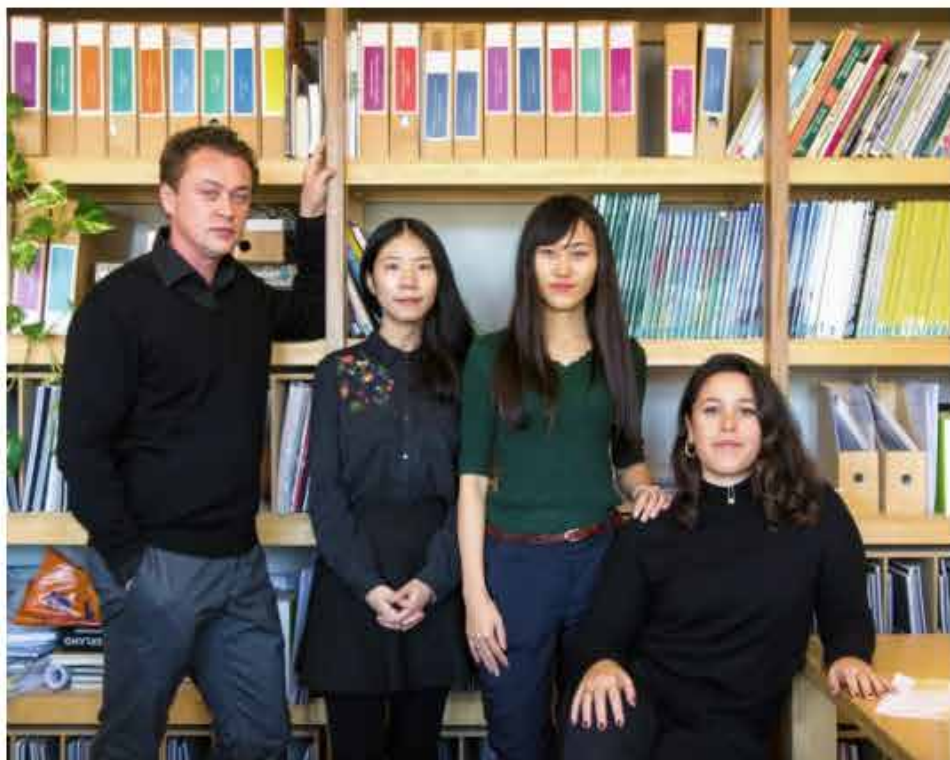

November 2019
OKRA heeft vier nieuwe teamleden

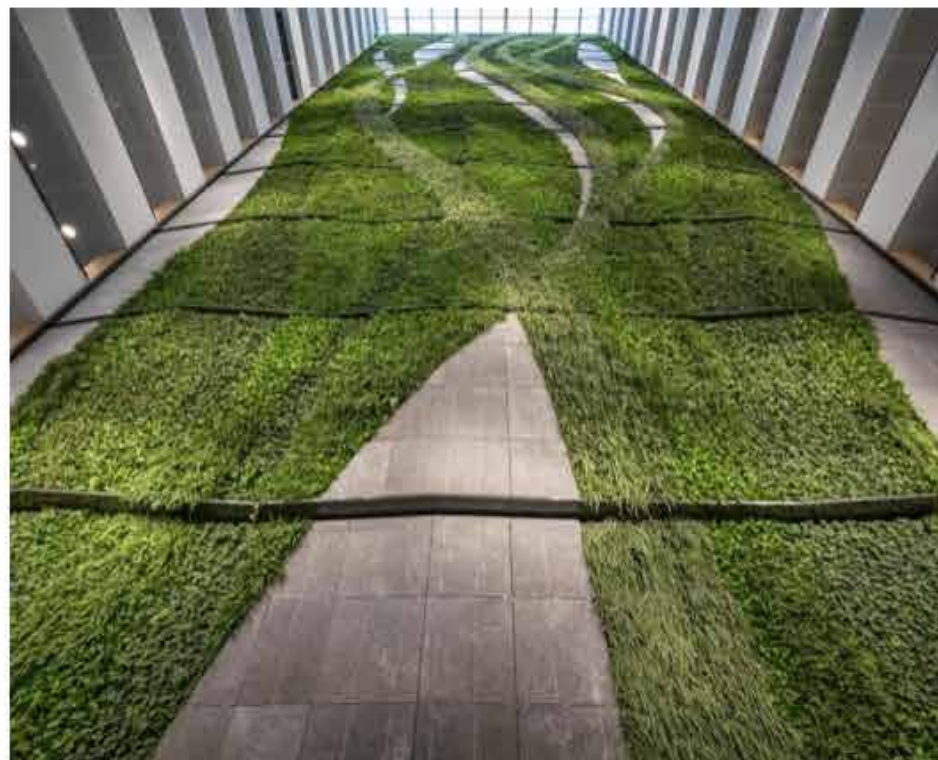

November 2019
Landschappelijk lint hoofdkantoor EMA



November 2019
College biedt gemeenteraad Huizen integrale kustvisie aan



Oktober 2019
Team OKRA-SVP-CROSS maakt stedenbouwkundige visie voor stationsgebied Woerden



Oktober 2019
OKRA ontwikkelt visie 'Aan de Gooise Kust'



Oktober 2019
OKRA maakt gebiedsvisie voor Mient Kooltuin



December 2019
Park Oosterspoorbaan in Utrecht nadert voltooiing



December 2019
OKRA en SVP maken vooruitstrevend plan voor energiepositief buurtschap Crailo



December 2019
OKRA en MLA+ winnen internationale ontwerpcompetitie in China



December 2019
Rondje Utrechtse singel vanaf 12 september 2020



December 2019
Stadscentrum Hengelo kleurt warmrood



December 2019
Transformatie stationsgebied Rouen voltooid



Januari 2020
Stedenbouwkundig plan
Merwedekanaalzone gepresenteerd



OKRA wint samen met Hawkins\Brown
ontwerpcompetitie voor Smithfield in
Londen



Januari 2020
Publicatie: 'Good hope for Cape Town'

VISIE AAN DE GOOISE KUST:
WELKE VRAAG HEEFT
GEMEENTE GOOISE MEREN GESTELD?

DE UITVRAAG

Een integrale beleidsvisie op het kustgebied van de gemeente Gooise Meren (2020-2040)

Het benoemen en benutten van kansen op het gebied van (water) recreatie en toerisme aan de kust, ter versterking en ontwikkeling van de unieke combinatie van water, natuur en cultureel erfgoed

De resultaten worden uiteindelijk overgenomen in de omgevingsvisie / het omgevingsplan, dat een lokale uitwerking zal zijn binnen het kader van de regionale omgevingsvisie. De inhoudelijke scope van de visie Aan de Gooise Kust is daarom afgestemd op de beoogde thema's zoals deze ook in de Omgevingsvisie Gooise Meren terug zullen komen:

De hoofdthema's:

- Landschap en cultuurhistorie
- Recreatie en toerisme
- Natuur
- Havens en water.

En de kwaliteitsthema's:

- Duurzaamheid
- Leefbaarheid en toegankelijkheid
- Veiligheid
- Ontwikkelingen en innovatie.

PRODUCT 1. VISIE OP HET TOTALE KUSTGEBIED

De integraliteit en samenhang van het gehele kustgebied van Gooise Meren benoemen:

Een beschrijving van de verhouding tussen het kustgebied en de omgeving, zijnde Gooimeer, IJmeer en buurgemeenten (Amsterdam, Diemen, Weesp, Almere, Huizen en Blaricum), zoals deze op dit moment is.

Denk bijvoorbeeld aan:

- positieve en negatieve invloeden (versterken vs. concurreren) > toerisme, recreatie (watersport), wonen etc.;
- verschillen aan doelgroepen (bezoekers vs. bewoners).

Een beschrijving van de unieke onderscheidende kwaliteiten van het kustgebied ten op zichte van Amsterdam, Diemen, Almere, Huizen en Blaricum en de wijze waarop deze in de toekomst versterkt en ontwikkeld kunnen worden.

Denk bijvoorbeeld aan:

- redenen om te recreëren, te verblijven, te werken én te wonen in het kustgebied;
- exclusieve ervaringen opdoen in het kustgebied;
- de wijze waarop het kustgebied gebrand kan worden op basis van de aanwezige en nog (deels) verborgen kwaliteiten.

Een beschrijving van de historische en huidige relatie tussen het kustgebied en het achterland van Gooise Meren en de wijze waarop deze in de toekomst versterkt en ontwikkeld kunnen worden, o.a. ook ter versterking van het onderscheidend karakter naar de omgeving toe.

PRODUCT 2. VISIE OP DEELGEBIEDEN

De locatiespecifieke kwaliteiten en identiteiten van deelgebieden benoemen, met oog voor het integrale 'verhaal' van het kustgebied:

Het benoemen van (een aantal) deelgebieden binnen het kustgebied, op basis van de informatie uit de inventarisatiefase en de gesprekken met stakeholders. Deze deelgebieden onderscheiden zich van elkaar op basis van verschil in kwaliteiten en identiteiten. Het omschrijven van de criteria, bijvoorbeeld ruimtelijke en recreatieve karakteristieken of eigenschappen, waarop de deelgebieden zich van elkaar onderscheiden en benoemd worden.

Een beschrijving van de identiteit en het karakter per deelgebied. In deze beschrijving wordt het verhaal, de verbeelding en de sfeer van het betreffende deelgebied weergegeven. Het omschrijven van wat elk deelgebied op zichzelfstaand maakt én welke bijdrage dit deelgebied levert aan het geheel (het integrale 'verhaal')

Op basis van de identiteiten en karakters wordt een inventarisatie van bij het gebied passende kansen gemaakt. Het omschrijven van interventies die de identiteit en het karakter van het betreffende deelgebied versterken.

Toekomstige ontwikkelingen en initiatieven kunnen aan deze identiteiten getoetst worden: passen ze in dit verhaal en versterken ze de betreffende identiteit. Het omschrijven van uitgangspunten en/of ambities waaraan een ontwikkeling of initiatief per deelgebied minimaal moet voldoen."

PROJECTGEBIED

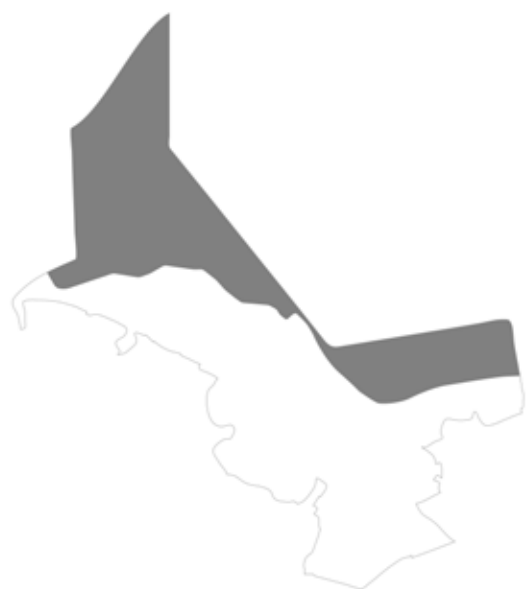

WATER

+

OEVERLIJN

+

LAND



= GOOISE KUST

HOE ZIET HET GEBIED ER NU UIT?



















IDENTITEIT IN ARCHITECTUUR



ANALYSE VAN BESTAAND BELEID

WAT LIGT AL VAST IN EUROPEES, NATIONAAL EN PROVINCIAAL BELEID?

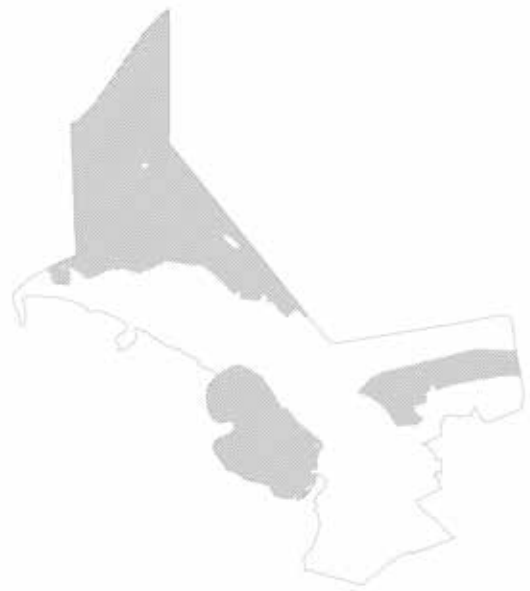

NATURA2000

+



NNN / AARDKUNDIGE WAARDE

+



SCHOOTSVELDEN EN INUNDATIEVELD

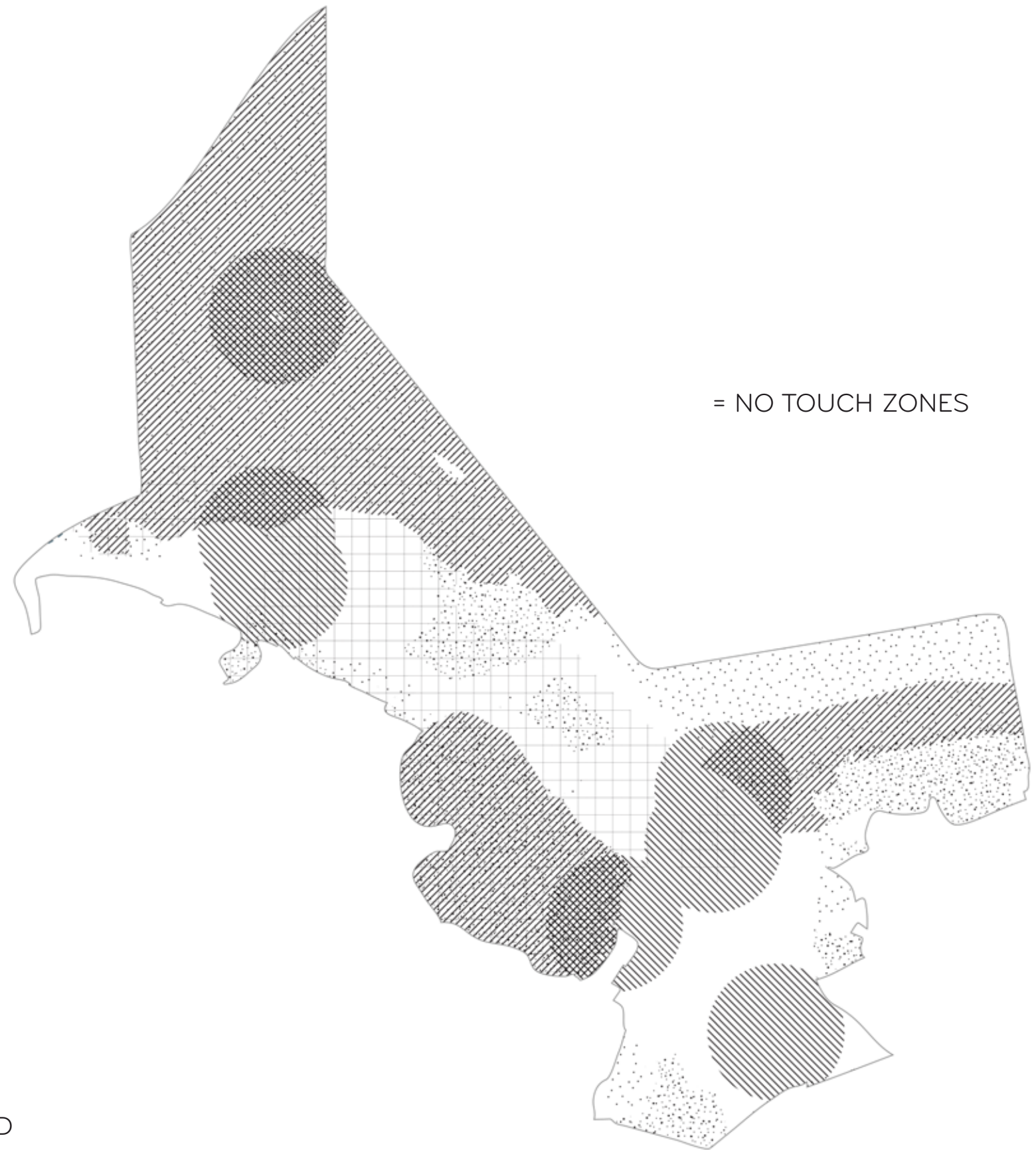

= NO TOUCH ZONES

CONTRAST TUSSEN STAD EN LANDSCHAP

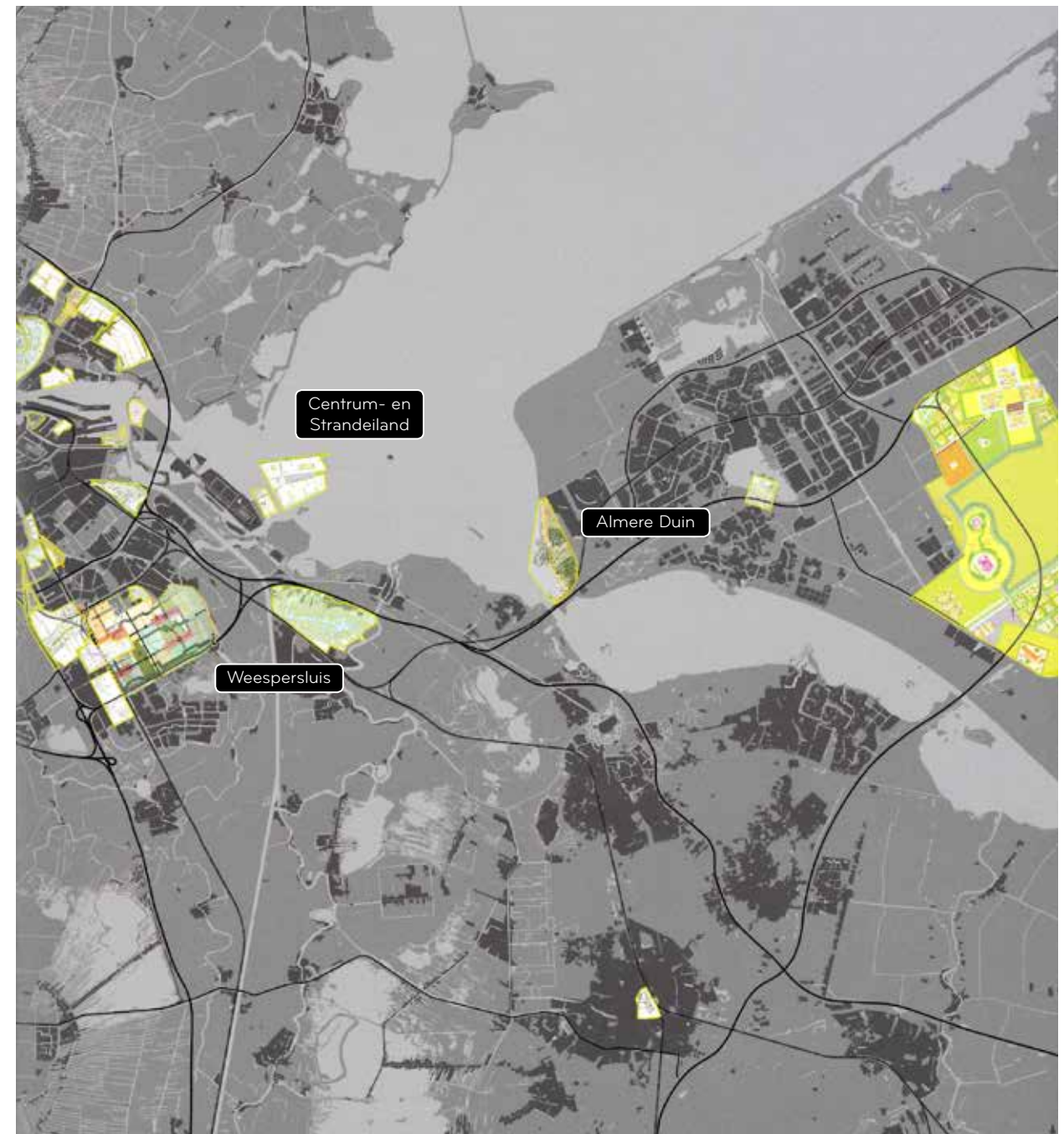

CONTRAST TUSSEN STAD EN LANDSCHAP



ANALYSE VAN LANDSCHAP EN CULTUURHISTORIE

LANDSCHAPSTYPOLOGIËN

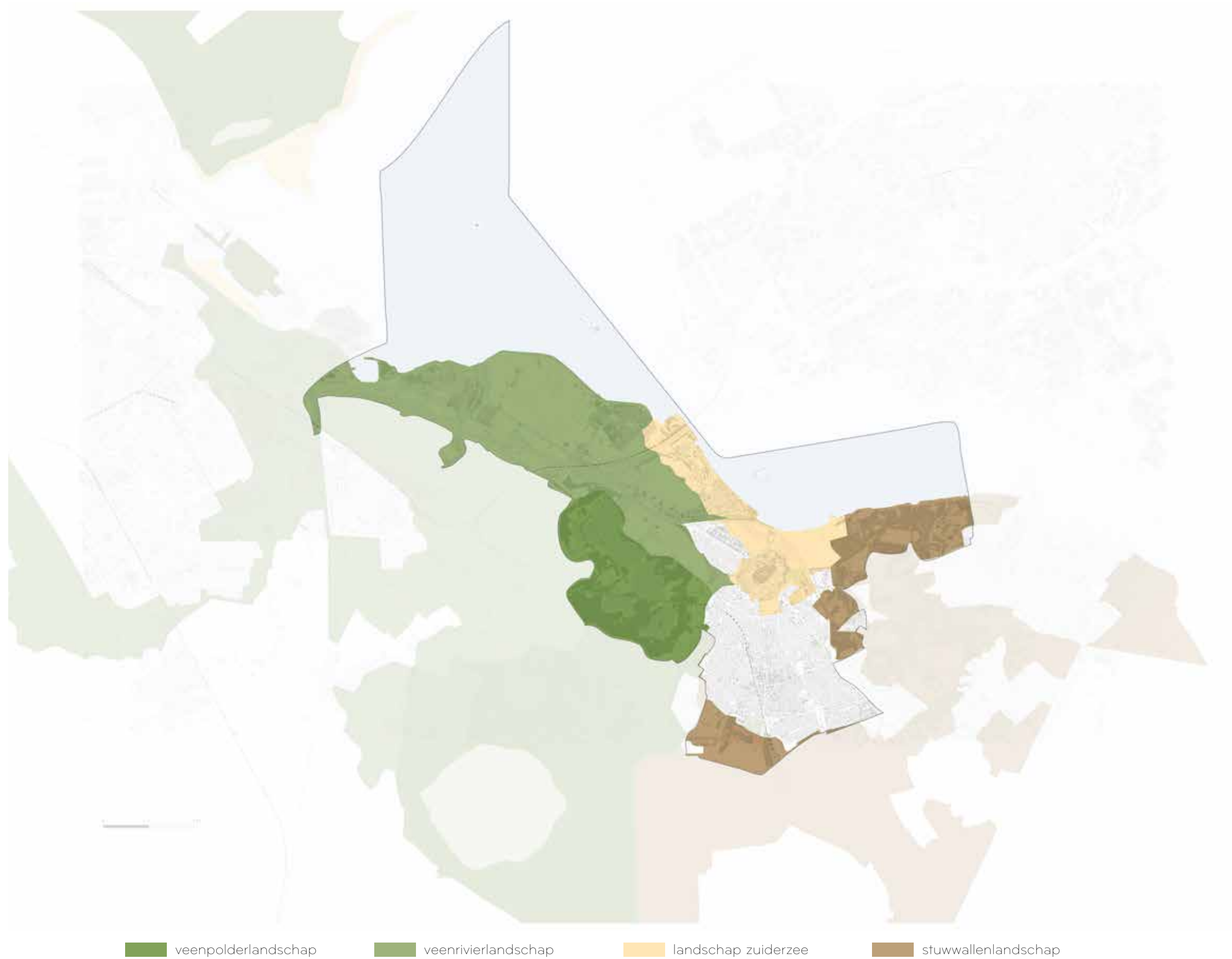

HISTORISCHE REEKS: TOT 1880

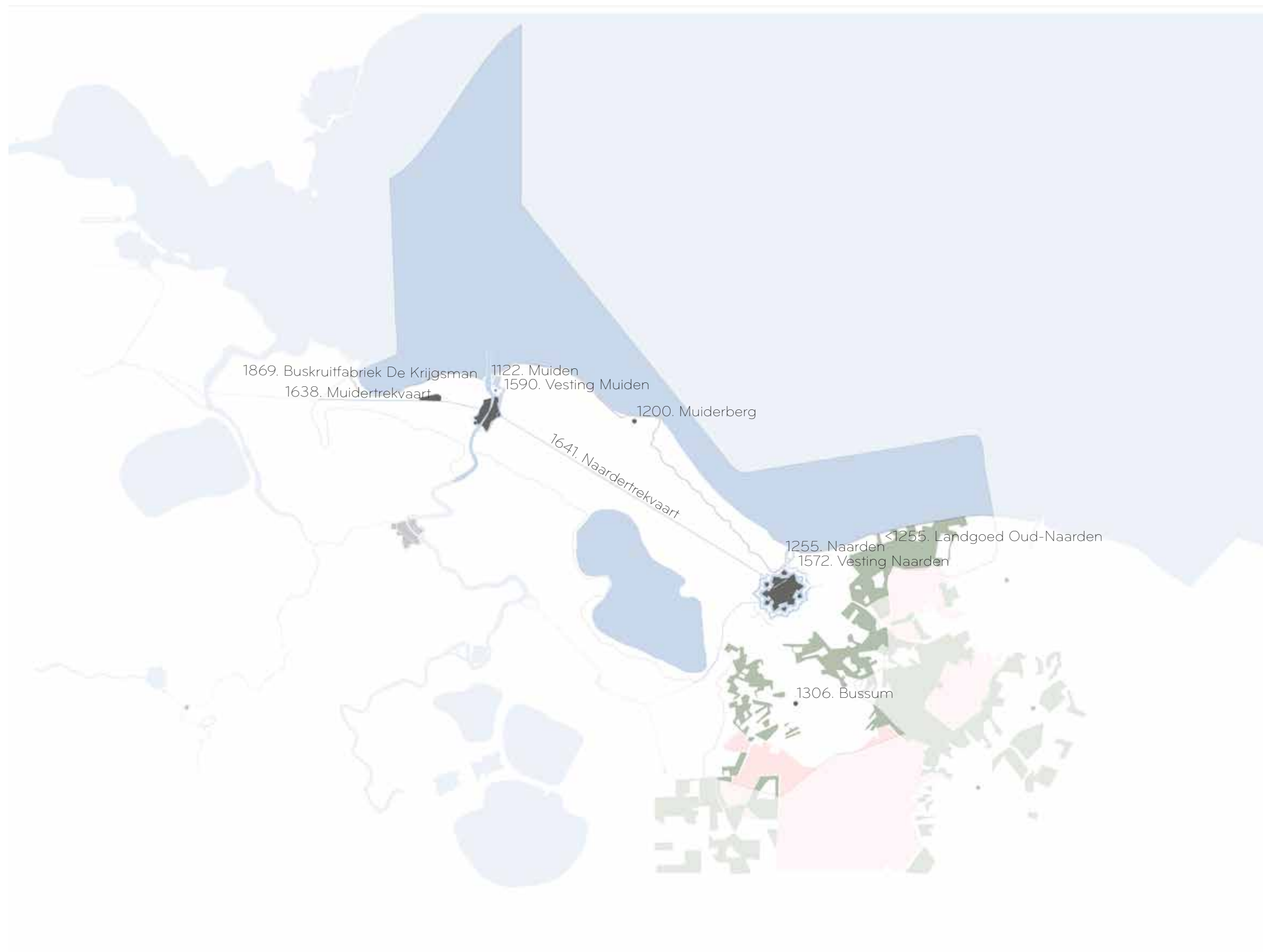

HISTORISCHE REEKS: 1880-1950



HISTORISCHE REEKS: 1950-1970



HISTORISCHE REEKS: 1970-1985

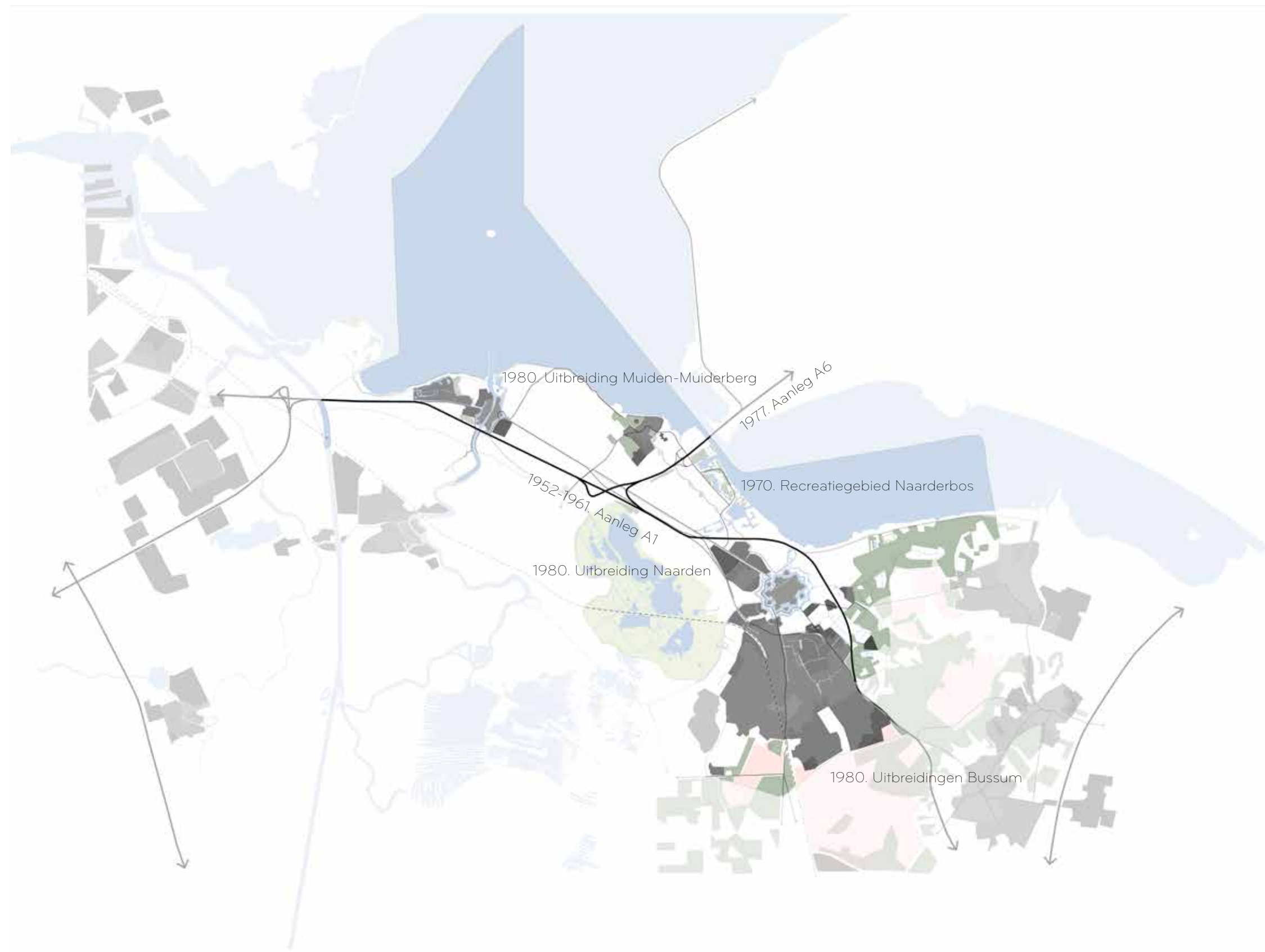

HISTORISCHE REEKS: 1985-2010

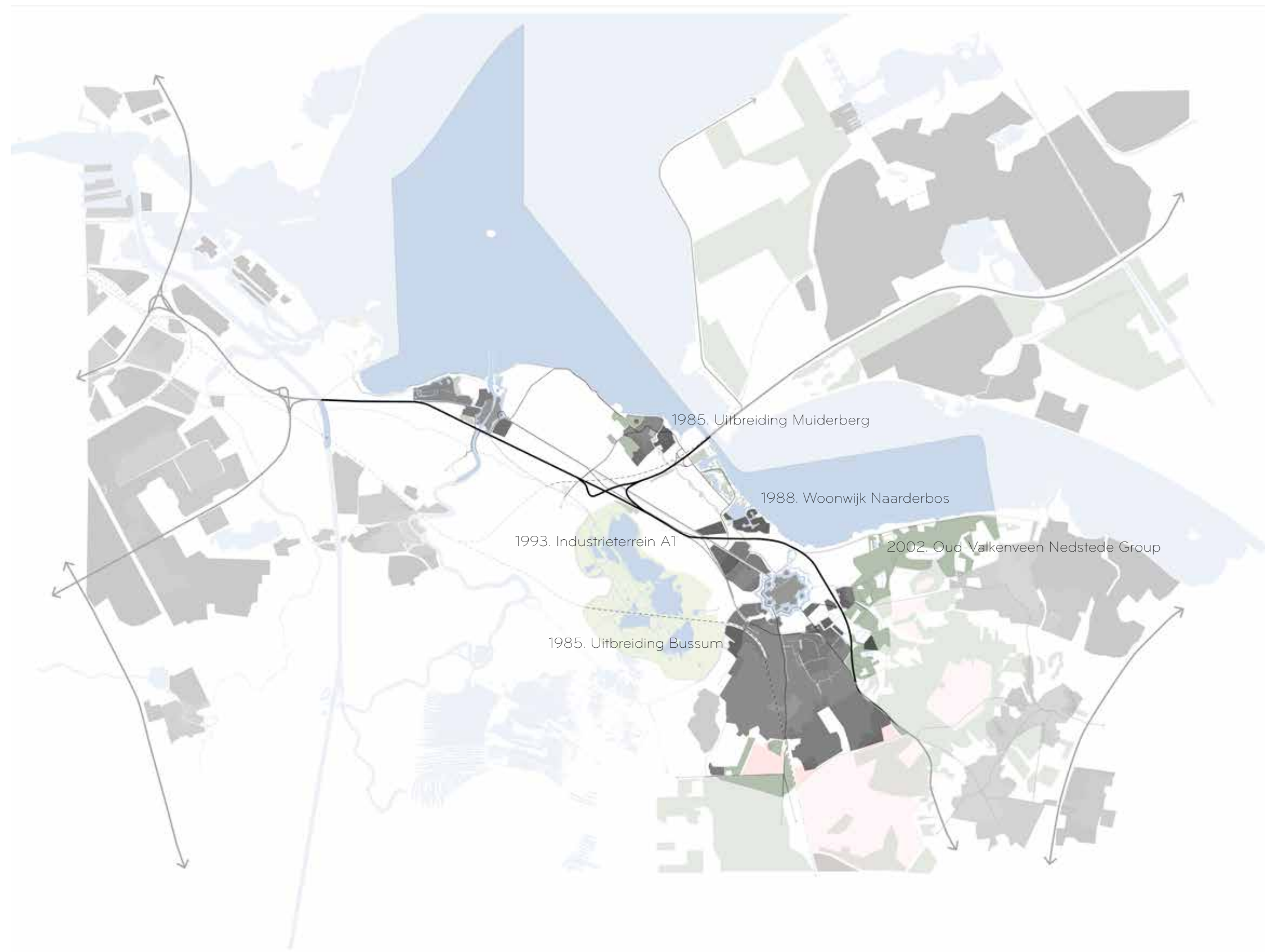

HISTORISCHE REEKS: 2010-NU

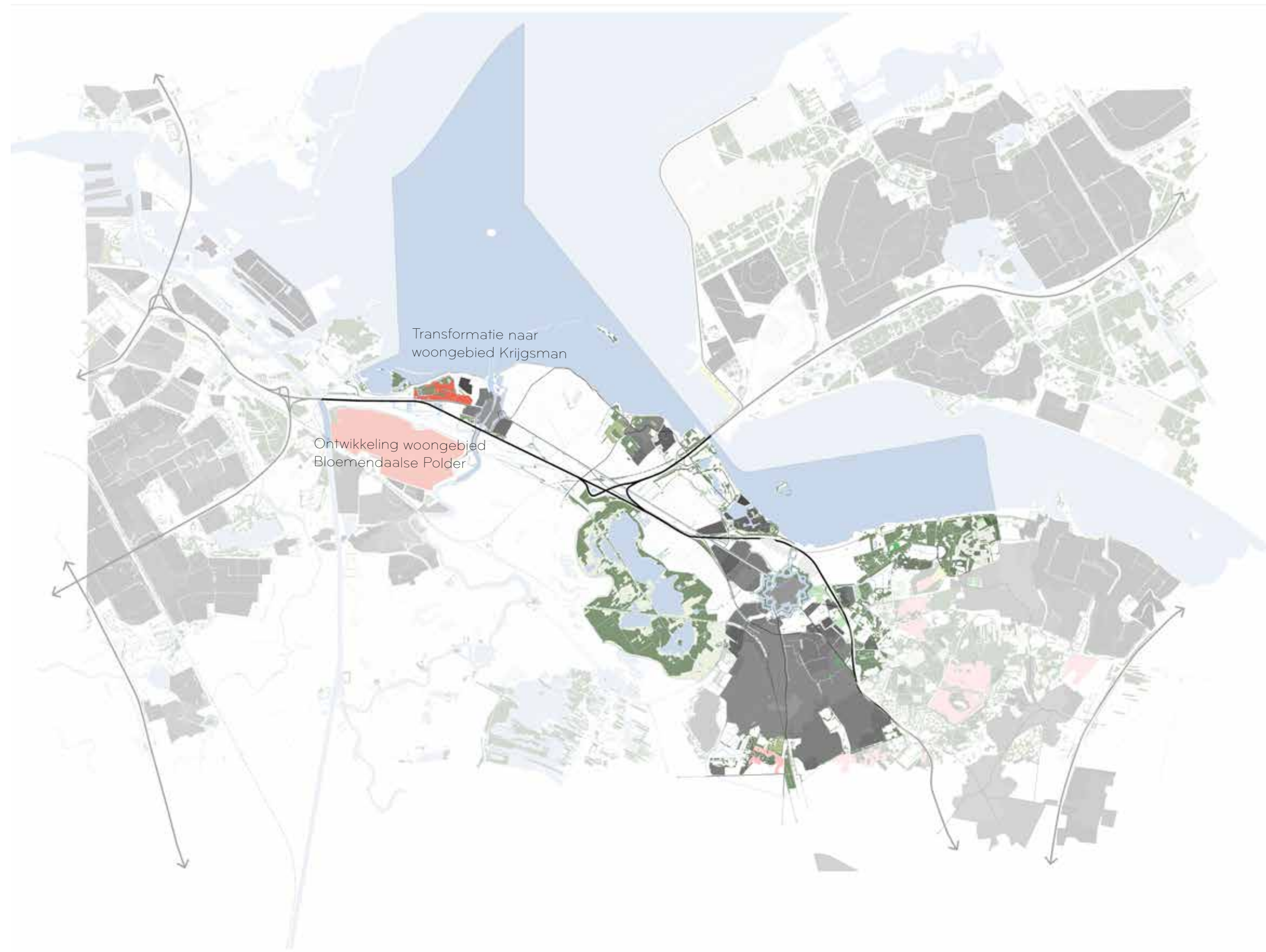

STELLING VAN AMSTERDAM, NIEUW HOLLANDSE WATERLINIE, UNESCO

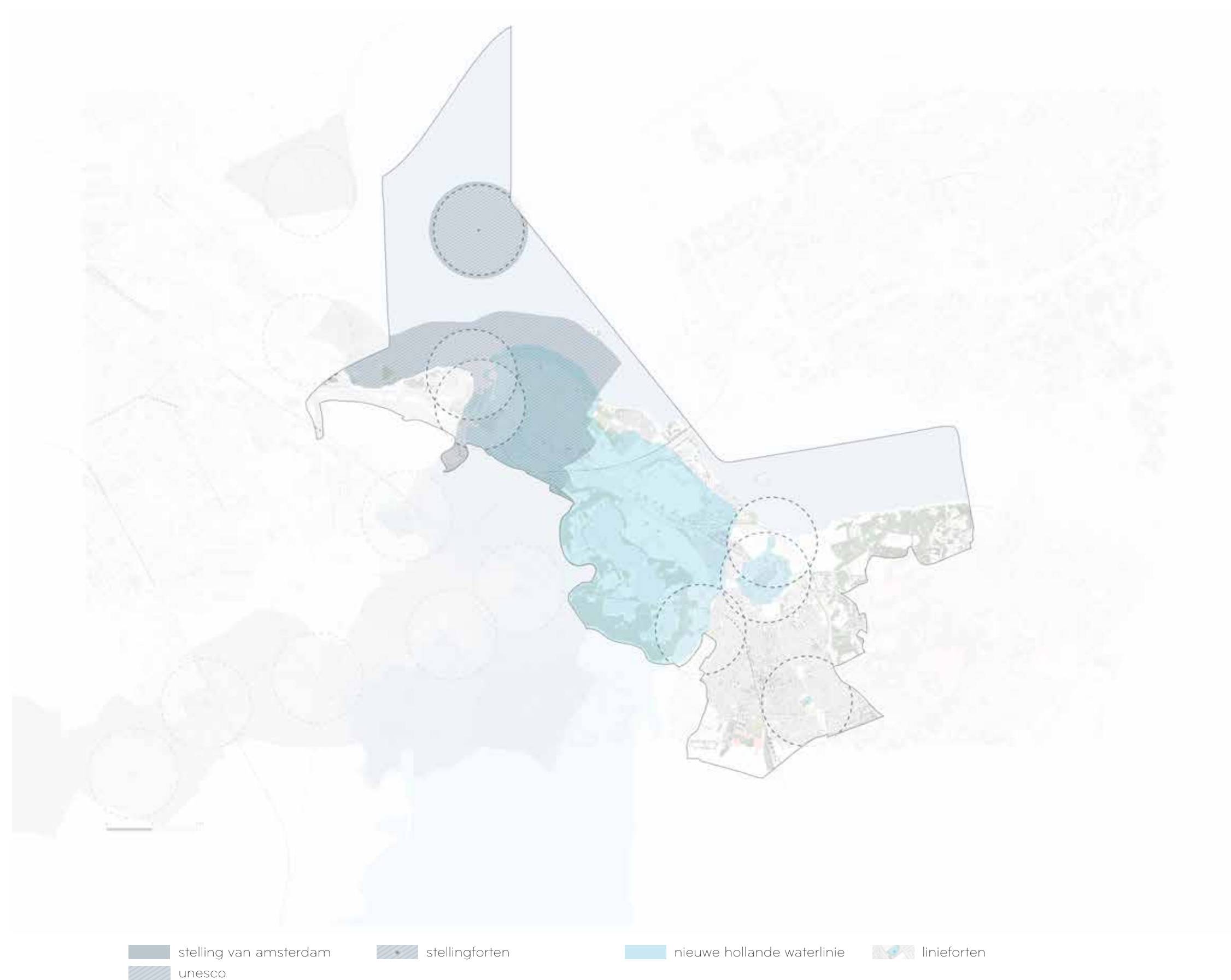

CONCLUSIE LANDSCHAP EN ERFGOED

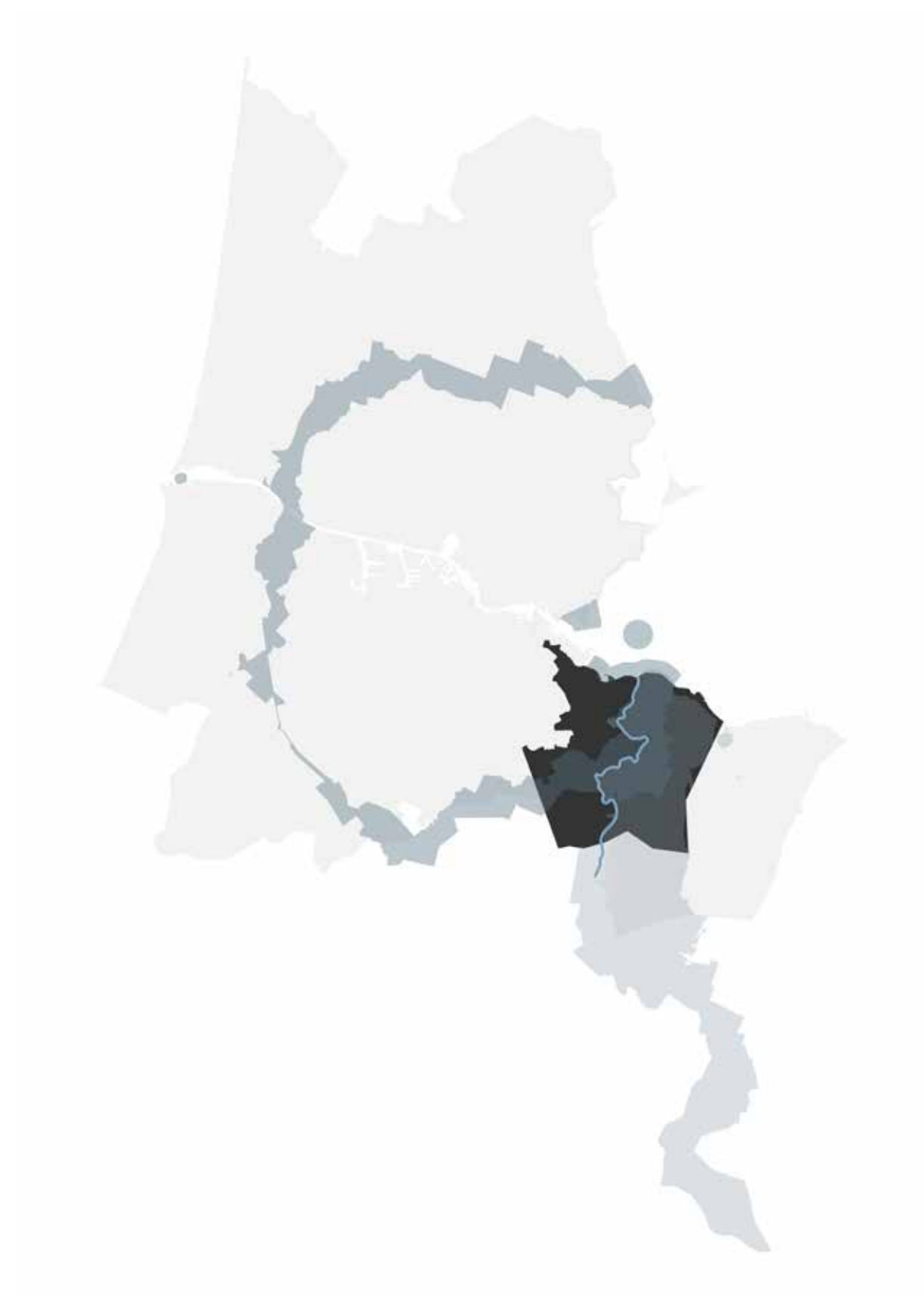

ANALYSE VAN NATUUR

NATURA2000

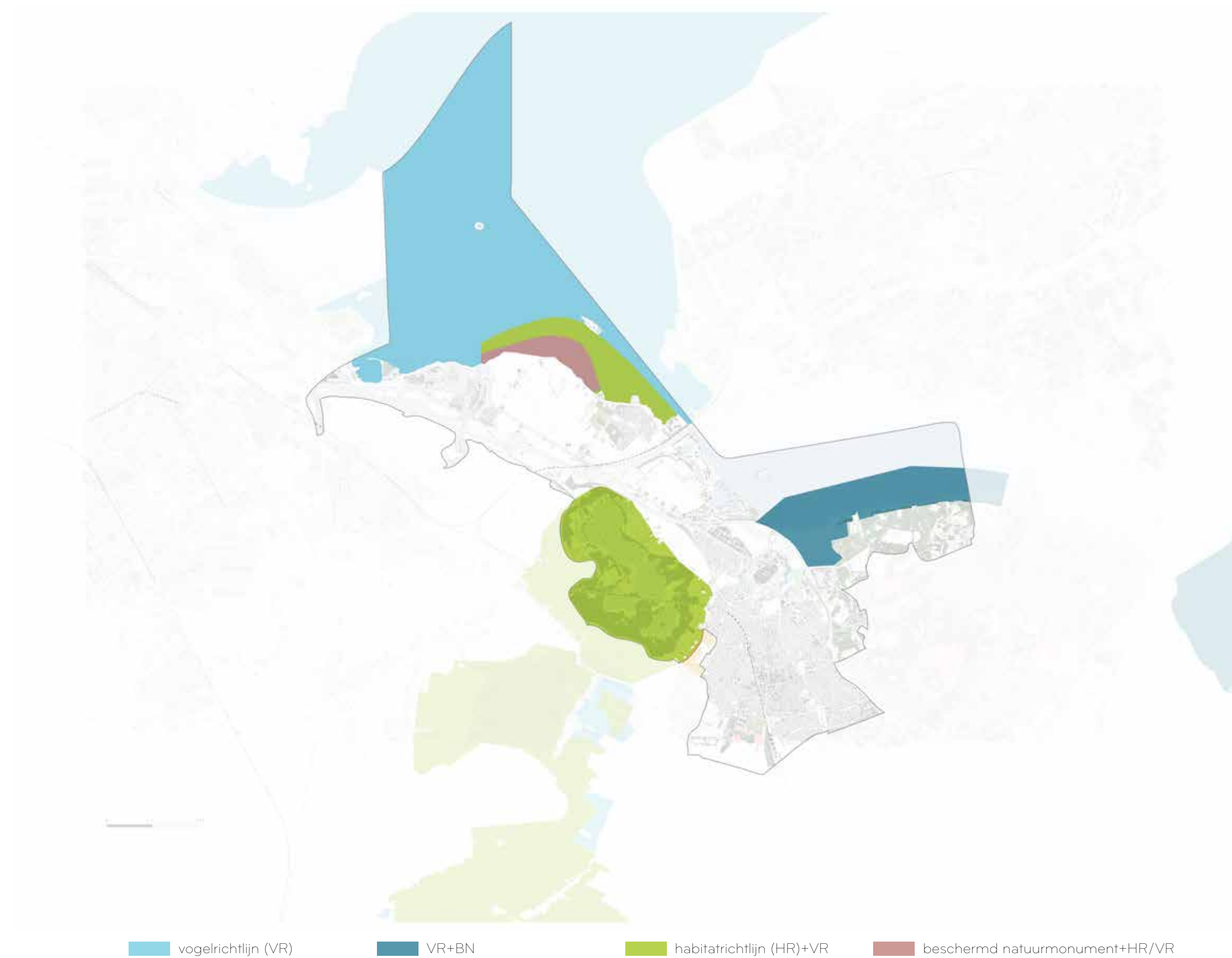

DOELSOORTEN



NATUURNETWERK NEDERLAND (NNN)

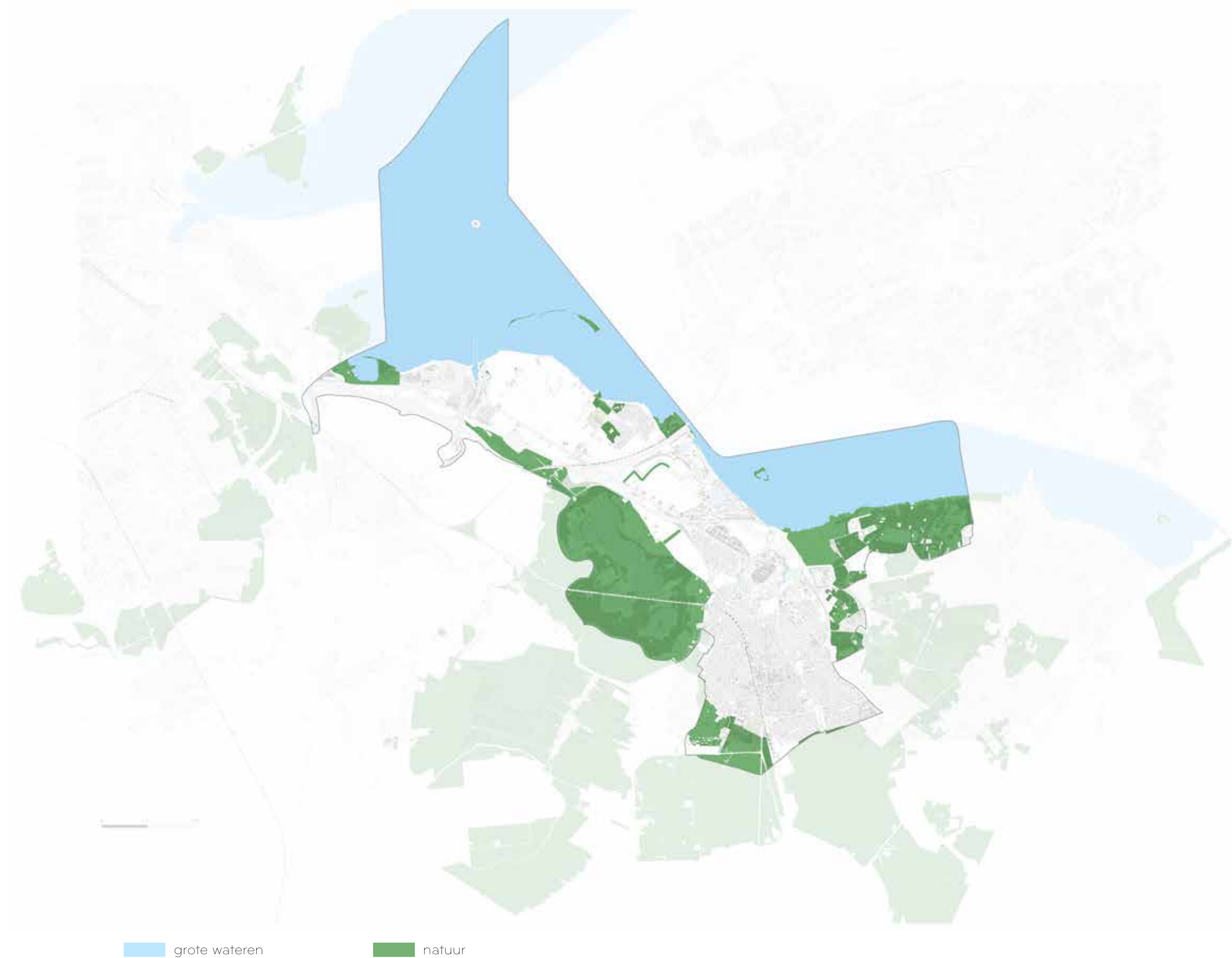

NNN-VERBINDING NAARDERMEER-BAAI VAN BALLAST



DE GROENE UITWEG

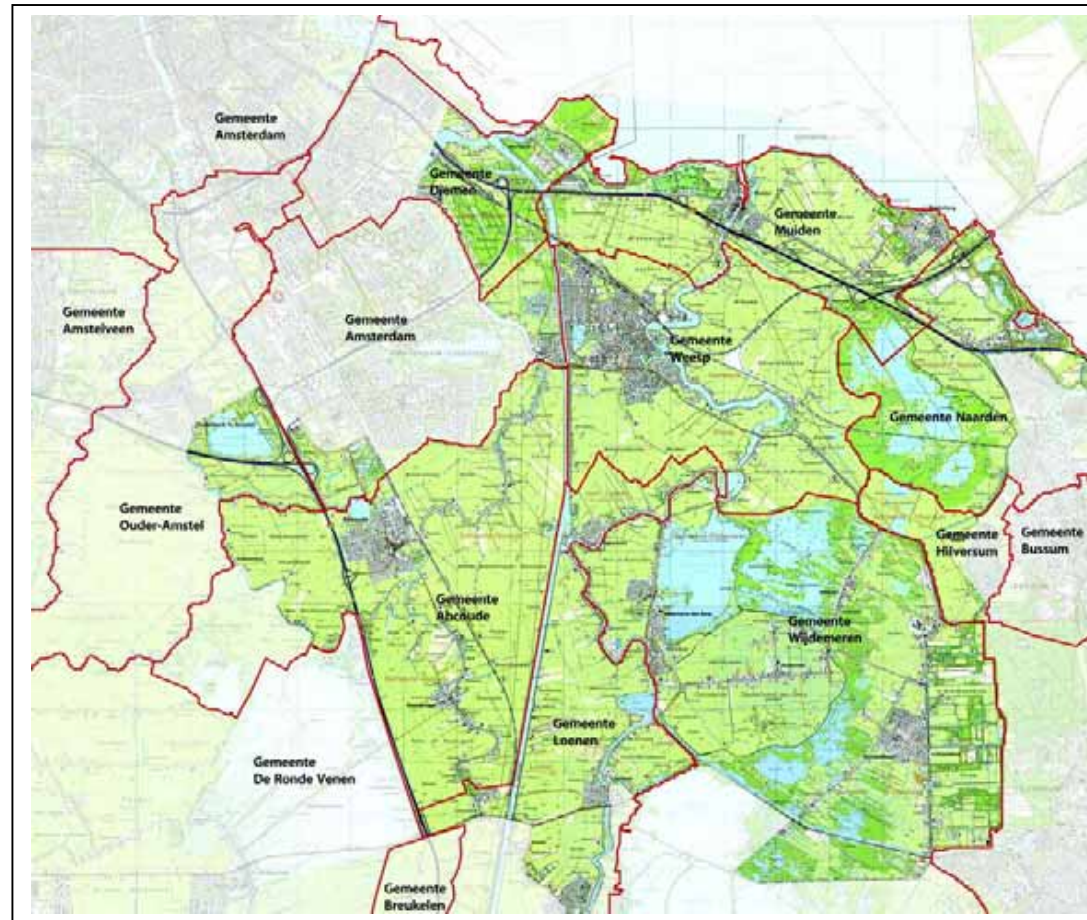
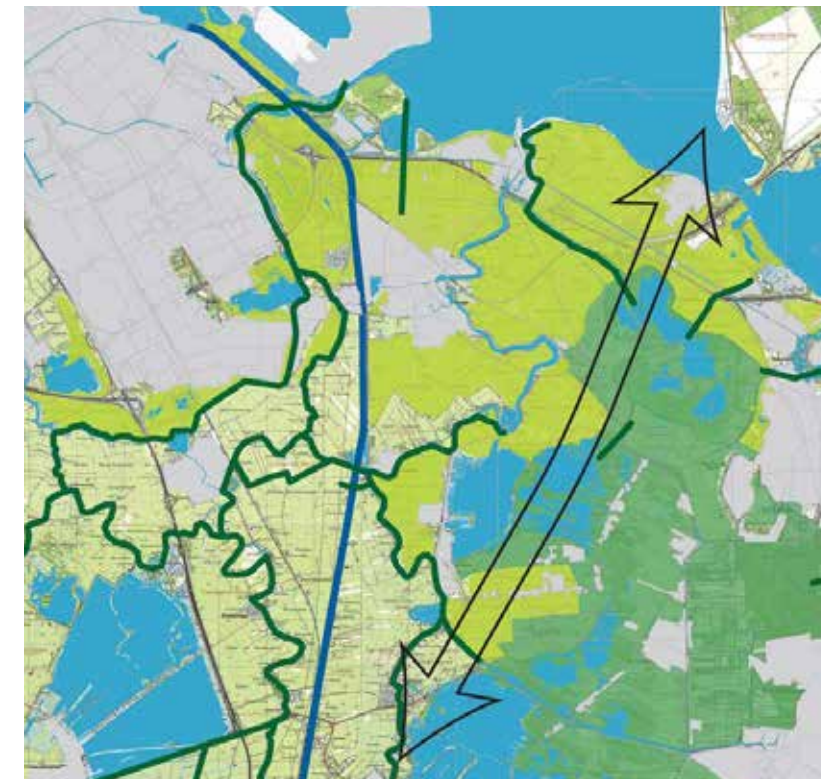

fig 1. gebieds- en gemeentegrenzen Groene Uitweg

speerpunten:

- Bekendheid, toegankelijkheid en verblijfskwaliteit landelijk gebied;
- Leesbaarheid van landschap en cultuurhistorie;
- Vernieuwend ondernemersschap;
- Duurzaam beheer landelijk gebied;
- Ontwikkeling van robuuste natuur;
- Verbetering van abiotische omstandigheden.



Natuurwaarden en -wensen

- Bestaande en zoekgebieden toekomstige natuur
- Half natuurlijke natuur
- Cultuur natuur
- Ecologische verbinding
- Robuuste verbinding



Globale zonering II

- Zones**
- Stadsrand Amsterdam: recreatief landschap in combinatie met water en natuur
 - Rivierenlandschap: agrarisch landschap met recreatief medegebruik en natuur
 - Plassenlandschap: water- en natuurlandschap met waar mogelijk agrarische en recreatieve functies
 - U-meerovers: recreatief en ecologisch verbindingsgroen
- Bijzondere zones**
- 1 Landgoederenzone Vecht: combinatie wonen en recreatie
 - 2 Landgoederenzone 's Gravenlandse polder: combinatie wonen, recreatie en natuur (overgangzone Plassenlandschap en Heuvelrug)
 - Stelling van Amsterdam
 - Nieuwe Hollandse Waterlinie
 - Fort/verdedigingswerk

HET BLAUWE HART

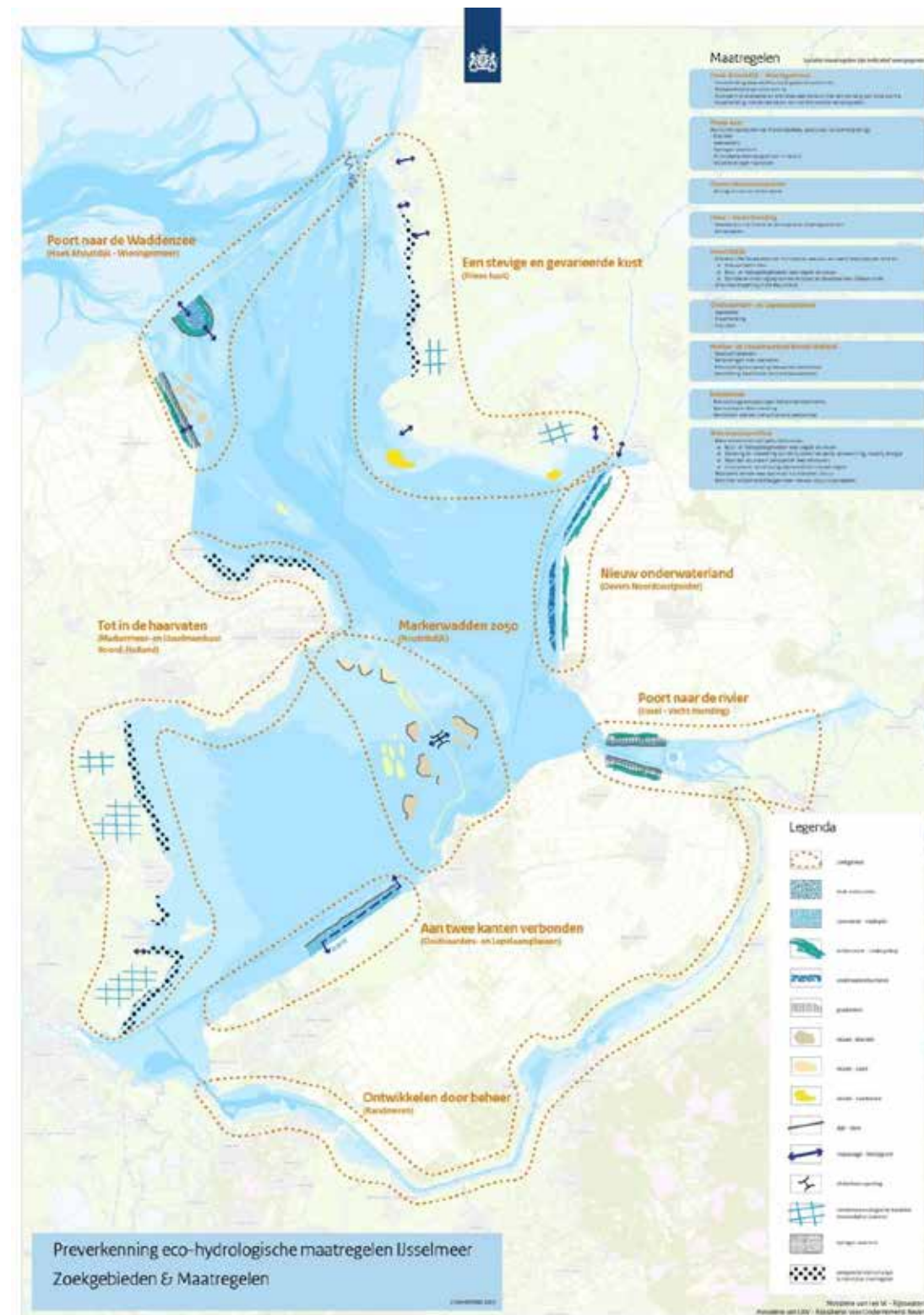

CONCLUSIE NATUUR



DE TWEE HOEKSTENEN: LANDSCHAP/CULTUURHISTORIE EN NATUUR

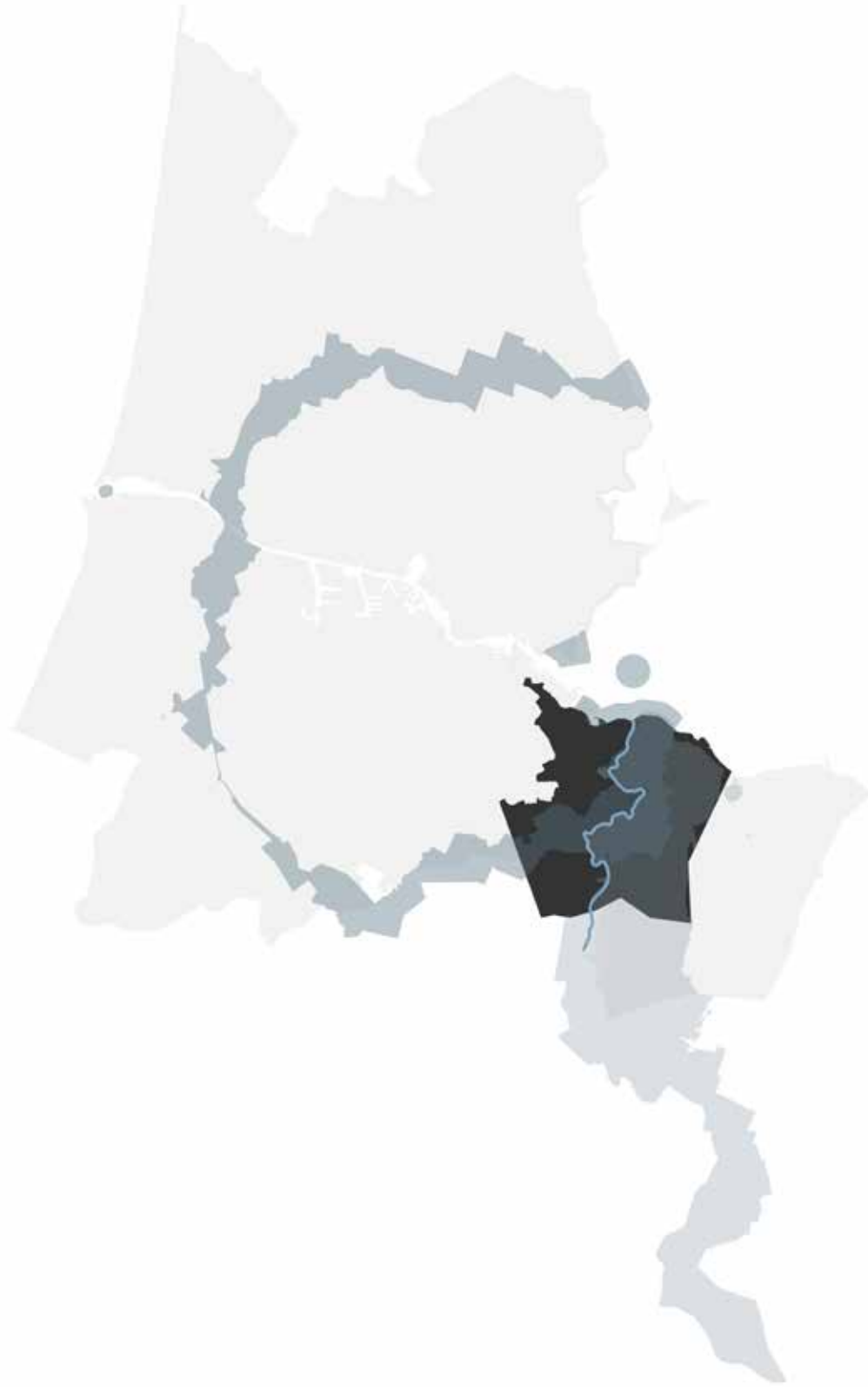

LAND

PERSPECTIEF VAN BINNEN NAAR BUITEN



WATER

PERSPECTIEF VAN BUITEN NAAR BINNEN

INDELING DEELGBIEDEN

ZONERING GOOISE KUST

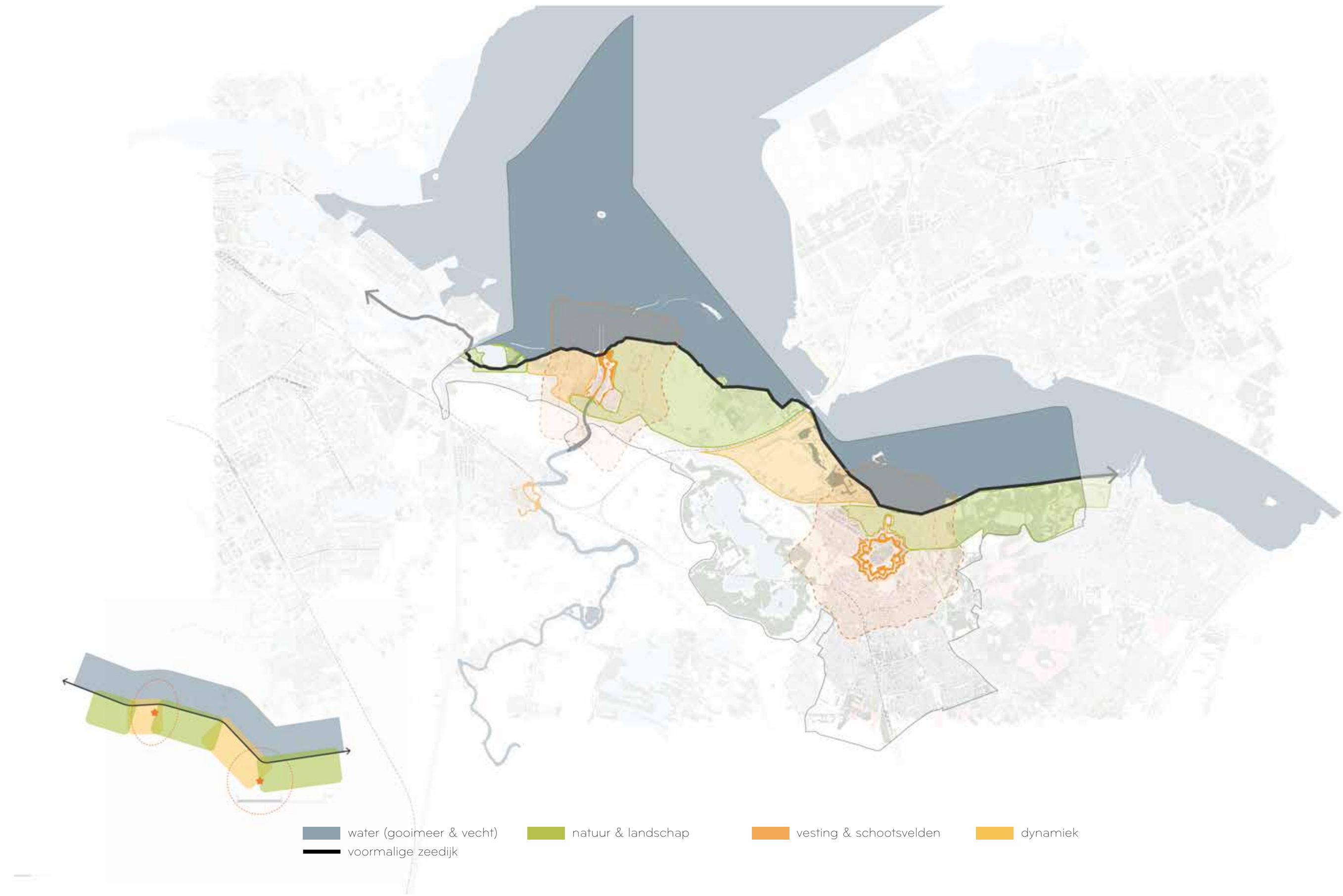

ZONERING GOOISE KUST

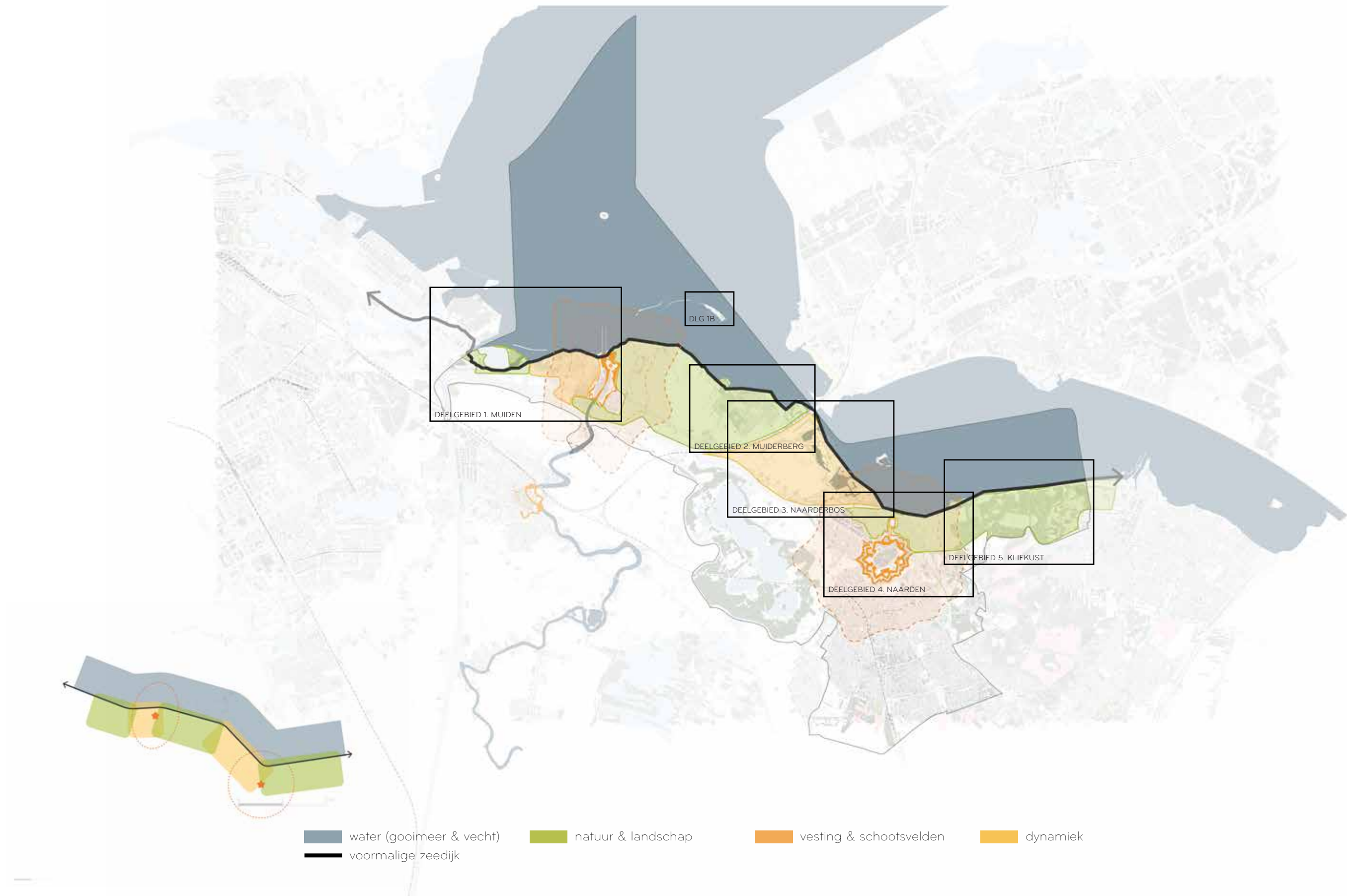

DE INITIATIEVEN

DE GOOISE KUST

OVERZICHTSKAART DEELGEBIEDEN

- 1

GELUIDSHINDER SNELWEG
- 2

STRANDPAVILJOEN
- 3

HERBESTEMMING GEBOUW
- 4

OPSTAP-STEIGERS
- 5

ROEIBAAN, LANGSDAMMEN & NATUUR
- 6

EXTRA WATER IN WOONWIJK
- 7

FUNCTIONELE INVULLING DE SCHEP
- 8

GOLFBAAN + PAVILJOEN



- 1

WIKKELHOUSES
- 2

NATUURLIJKE KUST HERSTELLEN
- 3

UITSTRALING BRINK VERGROTEN
- 4

OOSTELIJKE GROENE KRAAG
- 5

CAMPING VLAANDEREN
- 6

CAMPING NEGENMORGEN
- 7

PLEINTJE AAN ZEE



- 1

ENTREE KNZRV
- 2

PARKEREN KNZRV
- 3

HAVENKOP KNZRV
- 4

STRANDJE KNZRV
- 5

KRIJGSMAN STRANDJES
- 6

KRIJGSMAN BATTARIJ PARK
- 7

TOEVOEGEN WANDELPAD
- 8

KRIJGSMAN 200 LIGPLAATSEN, WAAR?
- 9

FIETSRROUTE RICHTING IJBURG
- 10

SLOEPENHAVEN VOOR 200 SLOEPEN
- 11

NATUURVERBINDING DIEMERSCHEG
- 12

FUNCTIONELE INVULLING HET HOOFD

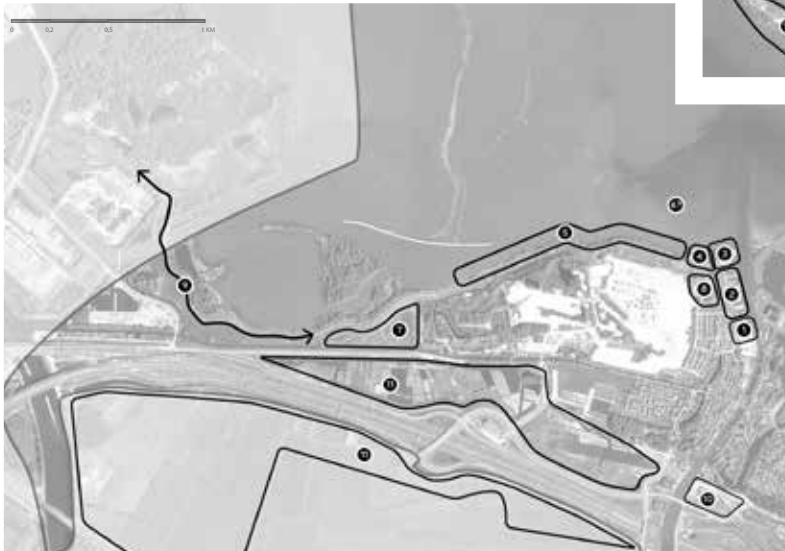

DLG 1B

DEELGEBIED 1. MUIDEN

DEELGEBIED 2. MUIDERBERG

DEELGEBIED 3. NAARDERBOS

DEELGEBIED 4. NAARDEN

DEELGEBIED 5. KLIFKUST

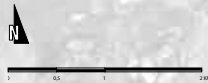

- 1

AQUADUCT + VERLAGEN ATPARKEREN
- 2

DRIJVENDE EILANDEN
- 3

SCHOOTVELDEN OPEN HOUDEN
- 4

HERSTELLEN BUITENGRACHT
- 5

DOORVAARBAAR MAKEN DAMMEN
- 6

T.O.P. NAARDEN + SLOEPENVERHUUR
- 7

ROBUUST NAARDERMEENT

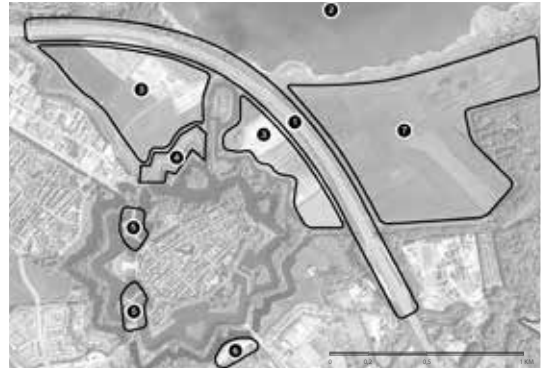

- 1

ROBUUST NAARDERMEENT
- 2

BEHOUDEN EN VERSTERKEN NATUUR



DEELGEBIED 1. MUIDEN

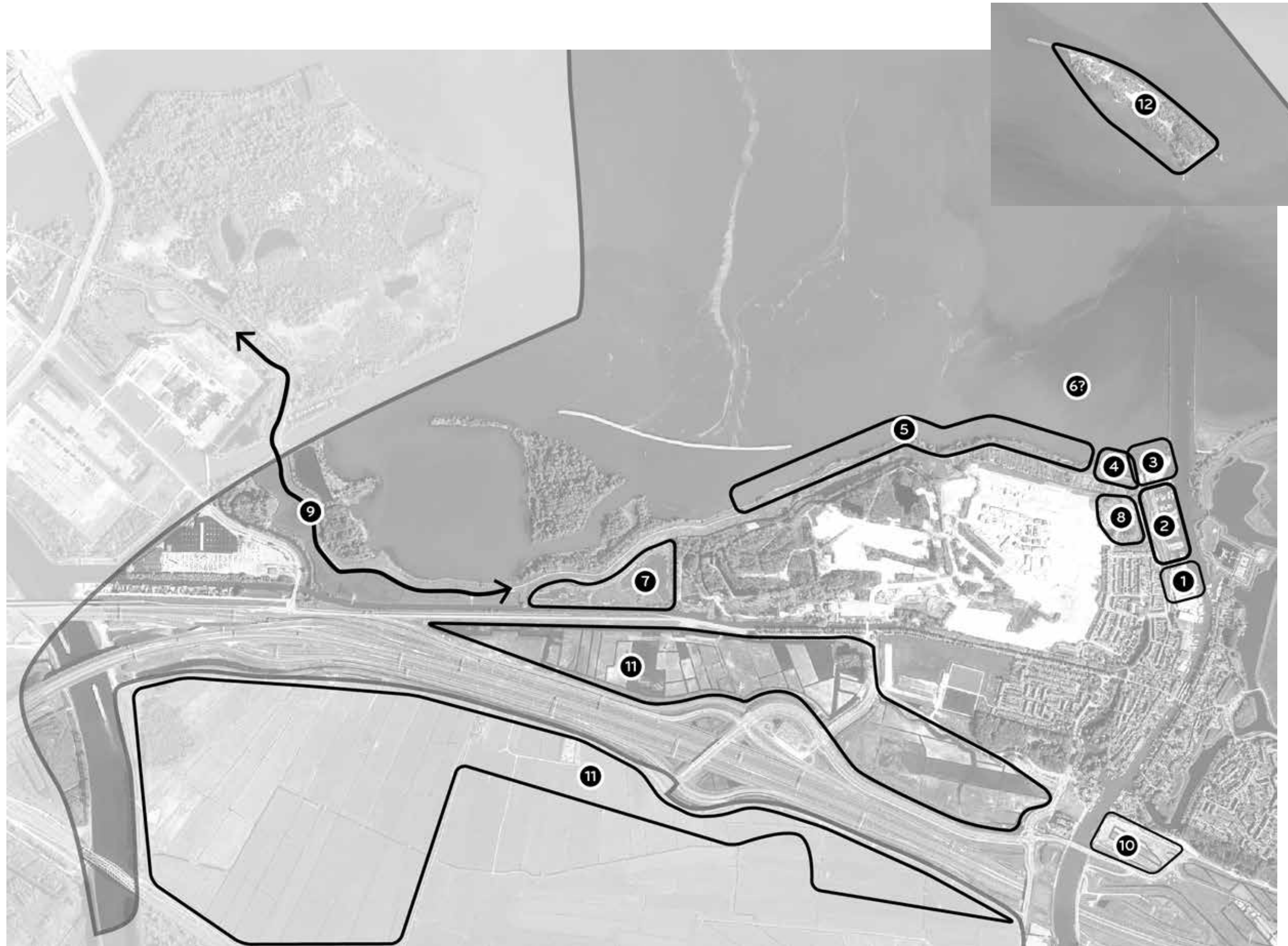

- 1 ENTREE KNZRV
- 2 PARKEREN KNZRV
- 3 HAVENKOP KNZRV
- 4 STRANDJE KNZRV
- 5 KRIJGSMAN STRANDJES
- 6 KRIJGSMAN BATTARIJPARK
- 7 TOEVOEGEN WANDELPAD
- 8 KRIJGSMAN 200 LIGPLAATSEN, WAAR?
- 9 FIETSRROUTE RICHTING IJBURG
- 10 SLOEPENHAVEN VOOR 200 SLOEPEN
- 11 NATUURVERBINDING DIEMERSCHEG
- 12 FUNCTIONELE INVULLING HET HOOFD

DEELGEBIED 2. MUIDERBERG



- 1 WIKKELHOUSES
- 2 NATUURLIJKE KUST HERSTELLEN
- 3 UITSTRALING BRINK VERGROTEN
- 4 OOSTELIJKE GROENE KRAAG
- 5 CAMPING VLAANDEREN
- 6 CAMPING NEGENMORGEN
- 7 VITALE DORPSSTRAAT
- 8 PLEINTJE AAN ZEE

DEELGEBIED 3. NAARDERBOS



- ① GELUIDSHINDER SNELWEG
- ② STRANDPAVILJOEN
- ③ HERBESTEMMING GEBOUW
- ④ ROEIBAAN, LANGSDAMMEN & NATUUR
- ⑤ OPSTAP-STEIGERS
- ⑥ EXTRA WATER IN WOONWIJK
- ⑦ GOLFBAAN + PAVILJOEN
- ⑧ FUNCTIONELE INVULLING DE SCHEP

DEELGEBIED 4. NAARDEN

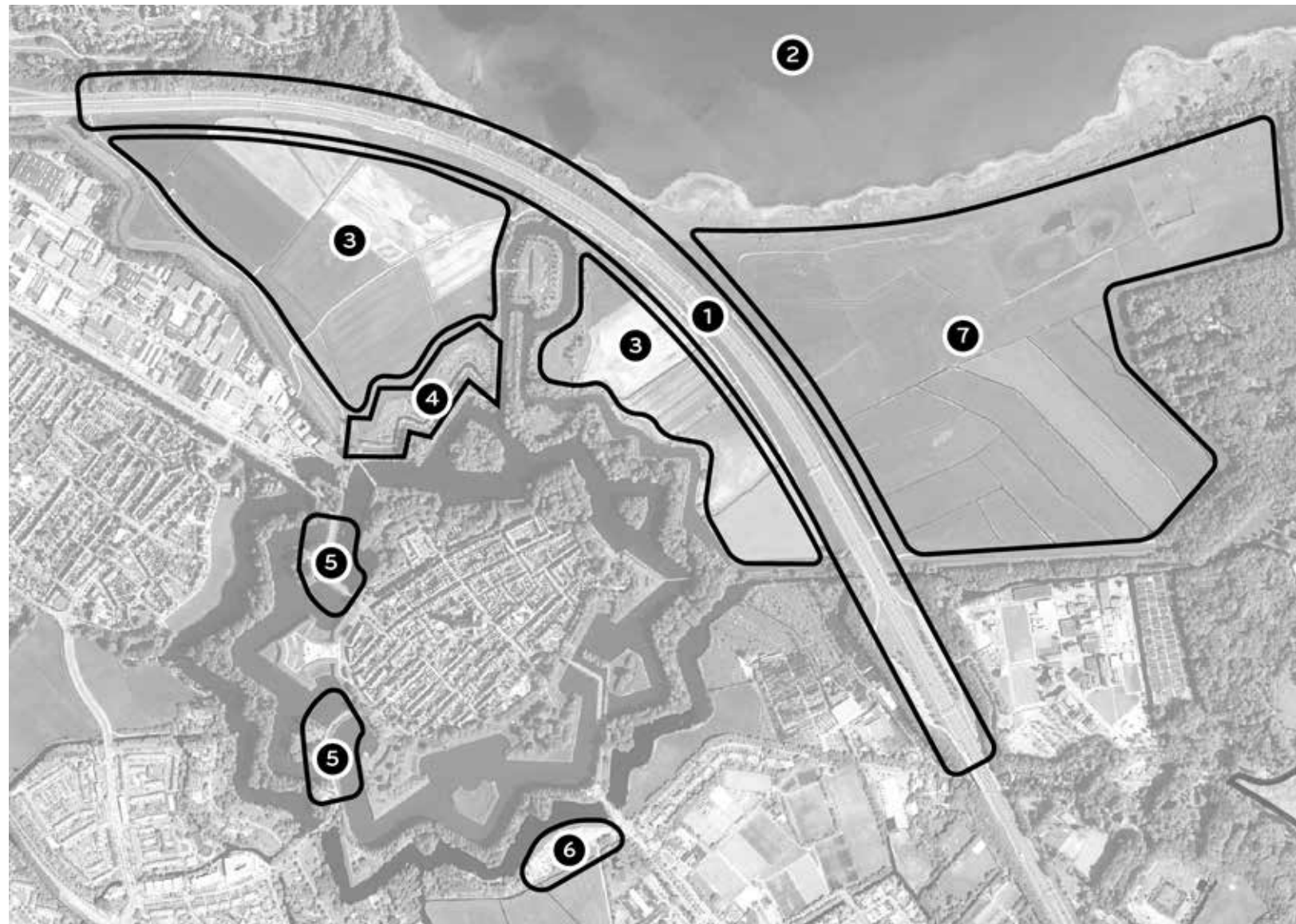

- 1 AQUADUCT + VERLAGEN A1
- 2 DRIJVENDE EILANDEN
- 3 SCHOOTSVELDEN OPEN HOUDEN
- 4 HERSTELLEN BUITENGRACHT
- 5 DOORVAARBAAR MAKEN DAMMEN
- 6 T.O.P. NAARDEN + SLOEPENVERHUUR
- 7 ROBUUST NAARDERMEENT

DEELGEBIED 5. KLIFKUST



- ❶ ROBUUST NAARDERMEENT
- ❷ BEHOUDEN EN VERSTERKEN NATUUR

AGENDA

15:00-15.05	OPENING
	DEEL I - OKRA LANDSCHAPSARCHITECTEN
15:05-15.30	INLEIDING OPGAVE-ANALYSE-WENSEN
15:30-17.00	WORKSHOP I
17:00-17.30	PLENAIRE TERUGKOPPELING
	DEEL II - IDENTITY MATCHING ACADEMY
17.30-18.00	INLEIDING IDENTITEIT
18.00-20.00	WORKSHOP II
20.00-21.00	PLENAIRE TERUGKOPPELING
21.00-21.30	SLUITING

VERVOLG

Het vervolg ziet er als volgt uit:

Wanneer	Wat	Waar	Rol
Maandag 9 maart	Publieke presentatie	<i>volgt</i>	Reageren (persoonlijk)
9 t/m 13 maart	Reactieperiode conceptvisie	-	Reageren (schriftelijk)
Woensdag 18 maart (o.v.b)	Thema-uur Raad	Gemeentehuis	Toehoorder (publieke tribune)
	Start besluitvormingsfase		
Woensdag 27 mei (o.v.b)	Politieke avond	Gemeentehuis	Toehoorder (publieke tribune) / Inspreken (max. 2 min. / half A4)
Woensdag 10 juni (o.v.b)	Meningvormende Raad	Gemeentehuis	Toehoorder (publieke tribune)
Woensdag 1 juli (o.v.b)	Besluitvormende Raad	Gemeentehuis	Toehoorder (publieke tribune)



VISIE AAN DE GOOISE KUST

KUSTATELIER 14/15 JANUARI 2020

OKRA