



AANVULLEND VERKENNEND BODEMON-
DERZOEK

HUIZERSTRAATWEG 113B

TE NAARDEN



Bodem



Rapportage aanvullend verkennend bodemonderzoek

Huizerstraatweg 113b te Naarden

Opdrachtgever	Buro SRO 't Goylaan 11 3525 AA Utrecht
Rapportnummer	5986.002
Versienummer	D1
Status	Eindrapportage
Datum	13 mei 2020
Vestiging	Zuid-Holland Max Euwelaan 21-29 3062 MA Rotterdam 088 - 5001600 rotterdam@econsultancy.nl
Opsteller	Z. Rico Neves, BA
Paraaf	
Kwaliteitscontrole	ir. F.F.J.M. Top
Paraaf	

Kwaliteitszorg

Econsultancy is lid van de Vereniging Kwaliteitsborging Bodembeheer (VKB). De VKB is een vereniging van bodemadvies- en -onderzoeksbureaus en heeft als doel kwaliteitsborging en continue verbetering van de dienstverlening van haar leden op het gebied van bodembeheer. Het VKB keurmerk geeft opdrachtgevers de zekerheid dat het uitvoerend bureau werkt conform de eisen die de VKB aan haar leden stelt op het gebied van competenties en integriteit van medewerkers en het toepassen van vigerende normen en onderzoeksprotocollen.

Econsultancy werkt volgens een dynamisch kwaliteits- en milieusysteem, zoals beschreven in het kwaliteits- en milieuhandboek. Ons kwaliteits- en milieusysteem is gecertificeerd volgens de eisen in de NEN-EN-ISO 9001 en NEN-EN-ISO 14001.

Betrouwbaarheid

Dit bodemonderzoek is op zorgvuldige wijze uitgevoerd conform de toepasselijke en van kracht zijnde regelgeving. Een bodemonderzoek wordt in zijn algemeenheid echter uitgevoerd door het steekproefsgewijs bemonsteren van de bodem, waardoor het, op basis van de resultaten van een bodemonderzoek, onmogelijk is garanties af te geven ten aanzien van de milieuhygiënische bodemkwaliteit. Daarnaast betreft het bodemonderzoek een momentopname. Econsultancy accepteert op voorhand geen aansprakelijkheid ten aanzien van mogelijke beslissingen die de opdrachtgever naar aanleiding van het door Econsultancy uitgevoerde bodemonderzoek neemt.



INHOUDSOPGAVE

1	INLEIDING	1
2	AFBAKENING ONDERZOEKSLOCATIE	1
3	MILIEUHYGIËNISCH VOORONDERZOEK BODEM.....	2
3.1	Geraadpleegde bronnen.....	2
3.2	Historisch en huidig gebruik onderzoekslocatie	2
3.3	Toekomstige situatie.....	3
3.4	Calamiteiten	3
3.5	Uitgevoerd(e) bodemonderzoek(en) op de onderzoekslocatie	3
3.6	Aangrenzende terreindelen/percelen	3
3.7	Terreininspectie	4
3.8	Informatie lokale of regionale achtergrondgehalten	4
3.9	Bodemopbouw en geohydrologie	4
4	CONCLUSIES MILIEUHYGIËNISCH VOORONDERZOEK BODEM (ONDERZOEKSOPZET)	4
5	VELDWERK.....	5
5.1	Algemeen.....	5
5.2	Grondonderzoek	5
5.2.1	Uitvoering veldwerk	5
5.2.2	Zintuiglijke waarnemingen.....	5
5.3	Grondwateronderzoek	6
5.3.1	Uitvoering veldwerk	6
5.3.2	Bemonstering	6
6	LABORATORIUMONDERZOEK	6
6.1	Uitvoering analyses	6
6.2	Toetsingskader	7
6.3	Resultaten grond- en grondwatermonsters	8
7	SAMENVATTING, CONCLUSIES EN ADVIES.....	9

BIJLAGEN:

1. - Topografische ligging van de locatie
- 2a. - Locatieschets
- 2b. - Foto's onderzoekslocatie
3. - Boorprofielen
- 4a. - Analysecertificaten
- 4b. - Getoetste analysesresultaten Circulaire bodemsanering
5. - Toetsingskader Circulaire bodemsanering

1 INLEIDING

Buro SRO heeft aan Econsultancy opdracht verleend voor het uitvoeren van een aanvullend verkennend bodemonderzoek op de locatie Huizerstraatweg 113b te Naarden.

Aanleiding voor het aanvullend verkennend bodemonderzoek is de uitbreiding van het plangebied, waar Econsultancy een eerder verkennend bodemonderzoek heeft uitgevoerd (rapport 5986.001, d.d. 16 maart 2018).

Het verkennend bodemonderzoek heeft tot doel met een relatief geringe onderzoeksinspanning vast te stellen of op de onderzoekslocatie een grond- en/of grondwaterverontreiniging aanwezig is, teneinde te bepalen of er milieuhygiënische belemmeringen zijn voor de uitbreiding van het plangebied.

Het milieuhygiënisch vooronderzoek bodem is verricht conform de NEN 5725:2017 "Bodem - Landbodem - Strategie voor het uitvoeren van milieuhygiënisch vooronderzoek". Het bodemonderzoek is uitgevoerd conform de NEN 5740+A1:2016 "Bodem - Landbodem - Strategie voor het uitvoeren van verkennend bodemonderzoek - Onderzoek naar de milieuhygiënische kwaliteit van bodem en grond".

Het veldwerk en de bemonstering zijn verricht onder certificaat op grond van de BRL SIKB 2000 "Veldwerk bij milieuhygiënisch bodem- en waterbodemonderzoek", protocollen 2001 en 2002. De analyseresultaten zijn getoetst aan het toetsingskader uit de Circulaire bodemsanering en aan de achtergrondwaarden voor grond uit de Regeling bodemkwaliteit (bijlage B, tabel 1). Tevens is rekening gehouden met de achtergrondgehalten in de grond, zoals deze door de gemeente Naarden zijn vastgesteld.

Econsultancy is onder meer gecertificeerd voor de protocollen 2001 en 2002 van de BRL SIKB 2000. In dat kader verklaart Econsultancy geen eigenaar van de onderzoekslocatie te zijn of te worden.

2 AFBAKENING ONDERZOEKSLOCATIE

Het milieuhygiënisch vooronderzoek bodem omvat de onderzoekslocatie en direct hieraan grenzende terreindelen binnen een afstand van 25 meter.

De onderzoekslocatie ($\pm 2.600 \text{ m}^2$) betreft de locatie Huizerstraatweg 113b te Naarden. De percelen, waar de onderzoekslocatie deel van uitmaakt, is kadastraal bekend gemeente Naarden, sectie C, nummers 2732, 2968 en 2967 (ged.), 2959 (ged.), 2646 (ged.).

Volgens het Actueel Hoogtebestand Nederland bevindt het maaiveld zich op een hoogte van circa 0,7 m +NAP en zijn de coördinaten van de onderzoekslocatie $X = 141.217$, $Y = 478.296$. Het grondwater bevindt zich naar verwachting binnen 5 m -mv.

3 MILIEUHYGIËNISCH VOORONDERZOEK BODEM

3.1 Geraadpleegde bronnen

Voorafgaand aan de uitvoering van de veldwerkzaamheden is een milieuhygiënisch vooronderzoek bodem uitgevoerd op basis van de NEN 5725. In tabel I zijn de in het kader van het milieuhygiënisch vooronderzoek bodem geraadpleegde bronnen weergegeven. Van de locatie en de directe omgeving zijn uit verschillende informatiebronnen gegevens verzameld over het historische, huidige en toekomstige gebruik, eventuele calamiteiten, eventueel eerder uitgevoerde bodemonderzoeken, de bodemopbouw en geohydrologie, verhardingen, kabels en leidingen.

Tabel I. Geraadpleegde bronnen

Onderdeel	Bron
Historisch, huidig en toekomstig gebruik	Opdrachtgever Buro SRO (contactpersoon de heer Thijs Oostrom), d.d. 20 maart 2020
Bouw-/milieudossier, ondergrondse tanks, calamiteiten, eerder uitgevoerd bodemonderzoek	Gemeente Naarden & Omgevingsdienst Flevoland & Gooi en Vechtstreek, d.d. 13 februari 2018
Locatiegegevens van internet: <ul style="list-style-type: none"> - historisch topografisch kaartmateriaal - basisregistratie grootschalige topografie - kadastrale gegevens - hoogtekaart - luchtfoto's & Google streetview - provinciale bodeminformatie - bodemopbouw - geo(hydro)logie 	www.topotijdreis.nl www.pdok.nl www.kadaster.nl www.ahn.nl maps.google.nl www.bodemloket.nl maps.bodemdata.nl www.dinoloket.nl
Terreininspectie	Uitgevoerd door Econsultancy, d.d. 21 april 2020

3.2 Historisch en huidig gebruik onderzoekslocatie

Uit historisch kaartmateriaal uit de periode 1900 - 1910 blijkt, dat de gehele onderzoekslocatie bestond uit bebost gebied en een weg. Na 1910 tot heden zijn er geen grote ingrepen en/of incidenten bekend die van invloed kunnen zijn op de milieu hygiënische kwaliteit van de bodem.

De locatie is overwegend bebost met op sommige plekken een klinkerverharding.

Voor zover bij de opdrachtgever en de gemeente Naarden / Omgevingsdienst Flevoland & Gooi en Vechtstreek bekend, heeft er op de onderzoekslocatie nimmer opslag van oliehoudende producten in ondergrondse of bovengrondse tanks plaatsgevonden.

Er zijn geen aanwijzingen gevonden, die aanleiding geven een asbestverontreiniging op de locatie te verwachten.

In bijlage 2a is de huidige situatie op een locatieschets weergegeven. Bijlage 2b bevat enkele foto's van de onderzoekslocatie.

3.3 Toekomstige situatie

De initiatiefnemer is voornemens op de locatie nieuwbouw te realiseren.

3.4 Calamiteiten

Voor zover bij de opdrachtgever bekend hebben zich op de onderzoekslocatie in het verleden geen calamiteiten met een bodembedreigend karakter voorgedaan. Ook uit informatie van de gemeente Naarden en de Omgevingsdienst Flevoland, Gooi en Vechtstreek blijkt niet dat er zich in het verleden bodembedreigende calamiteiten hebben voorgedaan.

3.5 Uitgevoerd(e) bodemonderzoek(en) op de onderzoekslocatie

Op de onderzoekslocatie zelf zijn voor zover bekend geen bodemonderzoeken verricht.

3.6 Aangrenzende terreindelen/percelen

In paragraaf 3.1 zijn de geraadpleegde informatiebronnen voor de omliggende terreindelen en aangrenzende percelen binnen 25 meter van de onderzoekslocatie opgenomen. Het bodemgebruik van de omliggende terreindelen is als volgt:

- aan de noordoostzijde bevinden zich bebost gebied, woonhuizen en de Huizerstraatweg.
- aan de zuidoostzijde bevindt zich bebost gebied
- aan de zuidwestzijde bevinden zich twee woonhuizen (Huizerstraatweg 113 en 113A) en bos;
- aan de noordwestzijde bevindt zich tuincentrum van der Roest BV.

Ten noorden van de onderzoekslocatie zijn in het verleden verschillende bodemonderzoeken uitgevoerd volgens het bodemloket. In 1986 is er door Tauw Milieu een oriënterend bodemonderzoek uitgevoerd (rapport NH 245/004, d.d. 1 juli 1986). Er zijn destijds enkel lichte verontreinigingen met lood en matige verontreinigingen met kwik aangetoond. Tauw Milieu heeft daaropvolgend een nader bodemonderzoek gedaan (rapport WKR/RAP-278/ABA, d.d. 1 september 1989). Waarbij verdere afperking van de verontreinigingen als noodzakelijk werd bevonden. Vervolgens is er door Navos Noord-Holland een monitoringsrapportage opgesteld (rapport nh/245/0036, d.d. 12 november 2002). Volgens het bodemloket is de locatie voldoende onderzocht.

Buiten de onderzoeken op dit aangrenzende terrein zoals bekend bij het bodemloket is er in 2008 een verkennend onderzoek uitgevoerd door Acorius (rapport 0839006/sp, d.d. 24 september 2008). Destijds zijn met name enkele lichte verontreinigingen aangetroffen. Plaatselijk was sprake van een matige verontreiniging met lood in de bovengrond op het noordelijk deel van de onderzoekslocatie.

Vervolgens is in 2011 door Lawijn een aanvullend bodemonderzoek uitgevoerd (rapport 11.1166-A1, d.d. juli 2011). Destijds zijn er 22 boringen verricht, waarvan 3 boringen zijn afgewerkt als peilbuis. Rondom de in 2008 aangetoonde matige verontreiniging met lood zijn destijds enkel lichte verontreinigingen met lood aangetoond. Er is derhalve geen sprake van een geval van ernstige bodemverontreiniging met lood. Verder zijn er in de bodem en het grondwater destijds geen verontreinigingen aangetoond.

In 2018 is op het terrein van het tuincentrum door Econsultancy een verkennend bodemonderzoek uitgevoerd (rapport 5986.001 d.d. 16 maart 2018). Destijds zijn er 20 boringen verricht, waarvan 2 boringen zijn afgewerkt als peilbuis. In de bovengrond zijn destijds lichte verontreinigingen met kobalt, kwik, nikkel, lood, en/of PAK aangetroffen. In de ondergrond en in het grondwater zijn geen verontreinigingen aangetroffen.

Uit de verzamelde informatie blijkt, dat er vanuit de omliggende percelen geen ernstige grensoverschrijdende verontreinigingen zijn te verwachten.

3.7 Terreininspectie

Voorafgaand aan het bodemonderzoek is er een terreininspectie uitgevoerd. Deze is gericht op de identificatie van bronnen, die mogelijk hebben geleid of kunnen leiden tot een grond- en/of grondwaterverontreiniging.

De tijdens de terreininspectie aangetroffen situatie komt overeen met de locatiegegevens, zoals deze zijn opgenomen in paragraaf 3.2.

Op de onderzoekslocatie zijn geen mogelijke bronnen voor een grond- en/of grondwaterverontreiniging aangetroffen.

Op het maaiveld zijn geen asbestverdachte materialen waargenomen.

3.8 Informatie lokale of regionale achtergrondgehalten

De ontgravingsklasse van de bovengrond van de onderzoekslocatie is in de nota bodembeheer van de gemeente Naarden-Bussum geclassificeerd als Wonen. De ondergrond heeft de klasse Landbouw/natuur.

3.9 Bodemopbouw en geohydrologie

De originele bodem bestaat volgens de bodemkaart van Nederland uit een gooreerdgrond, die volgens de Stichting voor Bodemkartering voornamelijk is opgebouwd uit leemarm en zwak lemig, fijn zand. De afzettingen, waarin deze bodem is ontstaan, behoren geologisch gezien tot de Formatie van Twente

De gemiddelde stand van het freatisch grondwater bedraagt $\pm 0,0$ m +NAP, waardoor het grondwater zich op $\pm 0,6$ m -mv zou bevinden. Het water van het eerste watervoerend pakket stroomt volgens de isohypsenkaart van de Dienst Grondwaterverkenning van TNO (schaal 1:50.000), in noordwestelijke richting.

Er liggen geen pompstations in de buurt van de onderzoekslocatie die van invloed zouden kunnen zijn op de grondwaterstroming ter plaatse van de onderzoekslocatie. De onderzoekslocatie ligt niet in een grondwaterbeschermings- en/of grondwaterwingsgebied.

4 CONCLUSIES MILIEUHYGIËNISCH VOORONDERZOEK BODEM (ONDERZOEKSOPZET)

Uit het milieuhygiënisch vooronderzoek bodem blijkt, dat er geen sprake is van bodembelasting, anders dan een regionale of landelijke diffuse achtergrondbelasting in de grond en het grondwater. Op de locatie worden geen verontreinigende stoffen verwacht in gehalten boven de landelijk of regionaal geldende achtergrondwaarde voor grond en/of de streefwaarde voor grondwater. Dit geldt zowel voor natuurlijke achtergrondgehalten als voor "antropogene" achtergrondgehalten, waarvan de oorzaak niet eenduidig is aan te wijzen.

Op basis van het milieuhygiënisch vooronderzoek bodem is geconcludeerd dat de onderzoekslocatie onderzocht dient te worden volgens de strategie "onverdacht, niet lijnvormig" (ONV-NL). Bij onverdachte locaties luidt de onderzoekshypothese dat de bodem niet verontreinigd is.

Indien bij het ontgraven of saneren sprake is van afvoer van de grond naar elders, is het voor de toepassing elders of de acceptatie bij een groundbank, verwerker of stortplaats noodzakelijk om onderzoek te doen naar PFAS. Op aangeven van de opdrachtgever maakt PFAS nog geen deel uit van onderhavig onderzoek.

5 VELDWERK

5.1 Algemeen

Tijdens het opstellen van het boorplan is rekening gehouden met de doelstellingen en de richtlijnen, die geformuleerd zijn in de inleiding. Daarnaast is rekening gehouden met de gegevens voortvloeiend uit het milieuhygiënisch vooronderzoek bodem en de ligging van kabels en leidingen. Bijlage 2a bevat de locatieschets met daarop aangegeven de situering van de boorpunten en de peilbuis. In bijlage 3 zijn de boorprofielen opgenomen.

5.2 Grondonderzoek

5.2.1 Uitvoering veldwerk

Het veldwerk is op 21 april 2020 uitgevoerd onder kwaliteitsverantwoordelijkheid van de heer R.J.H. Denessen. Deze medewerker van Econsultancy staat geregistreerd als ervaren veldwerker voor het protocol 2001 van de BRL SIKB 2000 "Veldwerk bij milieuhygiënisch bodem- en waterbodemonderzoek".

In het totaal zijn er met behulp van een edelmanboor 12 boringen geplaatst; 9 boringen tot 0,5 m -mv, 2 boringen tot 2,0 m -mv en 1 boring tot 2,3 m -mv. Deze diepe boring is afgewerkt als peilbuis, ten einde de milieuhygiënische kwaliteit van het grondwater te kunnen bepalen. Van het opgeboorde materiaal is een boorbeschrijving conform de NEN 5104 gemaakt en zijn er grondmonsters genomen over trajecten van ten hoogste 0,5 m, waarbij bodemlagen met verontreinigingskenmerken of een afwijkende textuur separaat bemonsterd zijn.

5.2.2 Zintuiglijke waarnemingen

De bodem bestaat voornamelijk uit matig siltig, zeer fijn zand. De bovengrond is bovendien zwak tot matig humeus.

In het opgeboorde materiaal zijn zintuiglijk geen verontreinigingen waargenomen.

Tijdens de veldwerkzaamheden zijn op het maaiveld van de onderzoekslocatie, alsmede in de bodem, geen puin(resten) of andere asbestverdachte materialen aangetroffen.

5.3 Grondwateronderzoek

5.3.1 Uitvoering veldwerk

Centraal op de onderzoekslocatie is een peilbuis (filterstelling 1,3-2,3 m -mv) geplaatst. De filterstelling is bepaald op basis van de grondwaterstand, zoals deze tijdens de veldwerkzaamheden op 22 april 2020 is ingeschat.

5.3.2 Bemonstering

De grondwaterbemonstering is op 28 april 2020 uitgevoerd door de heer M. Krijgsman. Deze medewerker van Econsultancy staat geregistreerd als ervaren veldwerker voor het protocol 2002 van de BRL SIKB 2000 "Veldwerk bij milieuhygiënisch bodem- en waterbodemonderzoek".

De bemonstering is uitgevoerd conform de eisen uit het protocol 2002 van de BRL SIKB 2000 en de NEN 5744:2011. Tabel II geeft een overzicht van de peilbuisgegevens en de resultaten van de veldmetingen.

Tabel II. Overzicht gegevens peilbuis en veldmetingen grondwater

Peilbuis-nummer	Situering peilbuis	Filterstelling (m -mv)	Grondwaterstand (m -mv)	Elektrisch Geleidingsvermogen ($\mu\text{S}/\text{cm}$)	Troebelheid (NTU)	Zuurgraad (pH)
06	centraal op onderzoekslocatie	1,3-2,3	0,73	880	18,2	7,1

6 LABORATORIUMONDERZOEK

6.1 Uitvoering analyses

Alle grond- en grondwatermonsters zijn aangeboden aan een laboratorium dat is erkend door de Raad voor Accreditatie en AS3000-geaccrediteerd is voor milieuhygiënisch bodemonderzoek. De grondmengmonsters en het grondwatermonster zijn geanalyseerd op de volgende pakketten:

- *standaardpakket grond:*
droge stof, lutum en organische stof, metalen (barium, cadmium, kobalt, koper, kwik, lood, molybdeen, nikkel en zink), polychloorbifenylen (PCB), polycyclische aromatische koolwaterstoffen (PAK) en minerale olie;
- *standaardpakket grondwater:*
metalen (barium, cadmium, kobalt, koper, kwik, lood, molybdeen, nikkel en zink), vluchtige aromaten (BTEX), styreen, naftaleen, gehalogeneerde koolwaterstoffen (VOX) en minerale olie.

Tabel III geeft een overzicht van de samenstelling van de grondmengmonsters en de analysepakketten.

Tabel III. Overzicht van de samenstelling van de grondmengmonsters en de analysepakketten

Grondmeng-monster	Traject (m -mv)	Analysepakket	Bijzonderheden
MM01	01 (0,00 - 0,50) 02 (0,00 - 0,50) 03 (0,00 - 0,50) 04 (0,00 - 0,50) 05 (0,00 - 0,50) 06 (0,00 - 0,50)	standaardpakket	bovengrond (zintuiglijk schoon)
MM02	07 (0,00 - 0,50) 08 (0,00 - 0,50) 09 (0,00 - 0,50) 10 (0,00 - 0,50) 11 (0,00 - 0,50) 12 (0,00 - 0,50)	standaardpakket	bovengrond (zintuiglijk schoon)
MM03	03 (0,50 - 1,00) 03 (1,00 - 1,50) 06 (1,00 - 1,50) 06 (1,50 - 2,00) 09 (0,50 - 1,00) 09 (1,00 - 1,50)	standaardpakket	ondergrond (zintuiglijk schoon)

6.2 Toetsingskader

De analyseresultaten zijn getoetst aan het toetsingskader uit de Circulaire bodemsanering en aan de achtergrondwaarden voor grond uit de Regeling bodemkwaliteit (bijlage B, tabel 1). Dit toetsingskader voor de beoordeling van de gehalten en/of concentraties van verontreinigingen is gegeven in de toetsingstabel en bevat voor grond en grondwater elk drie te onderscheiden waarden met de verschillende niveaus:

- **achtergrondwaarde:**
deze waarde ("AW") geeft de gehalten aan zoals die op dit moment voorkomen in de bodem van natuur- en landbouwgronden, waarvoor geldt dat er geen sprake is van belasting door lokale verontreinigingsbronnen;
- **streefwaarde:**
deze waarde ("S") geeft het milieukwaliteitsniveau aan voor grondwater, waarbij als nadelig te waarden effecten verwaarloosbaar worden geacht;
- **tussenwaarde:**
deze waarde ("T") is de helft van de som van de achtergrondwaarde (of in het geval van grondwater de streefwaarde) en de interventiewaarde. De tussenwaarde is de concentratiegrens waarboven in beginsel nader onderzoek moet worden uitgevoerd, omdat het vermoeden van ernstige bodemverontreiniging bestaat;
- **interventiewaarde:**
deze waarde ("I") geeft het niveau voor verontreinigingen in grond en grondwater aan waarboven ernstige vermindering of dreigende vermindering optreedt van de functionele eigenschappen, die de bodem heeft voor mens, plant of dier. Bij gehalten en/of concentraties boven de interventiewaarde is er sprake van een sterke verontreiniging. Bij overschrijding van de interventiewaarde wordt vaak een nader onderzoek uitgevoerd om de ernst van de verontreiniging en de spoedeisendheid van de sanering te bepalen. Wanneer het boven de tussenwaarde of interventiewaarde gelegen gehalte een natuurlijke oorsprong heeft, is uitvoering van vervolgonderzoek meestal niet noodzakelijk.

In bijlage 5 is de toetsingstabel opgenomen uit de eerder genoemde circulaire. Deze bijlage bevat de achtergrondwaarden en de interventiewaarden voor een standaardbodem (10% organische stof en 25% lutum). De gemeten gehalten zijn door middel van een BoToVa-toetsing, met behulp van de door het laboratorium bepaalde waarden voor het organische stof- en lutumgehalte, omgerekend naar gehalten in een standaardbodem en vervolgens getoetst. De gebruikte analysetechnieken zijn weer-gegeven op de certificaten in bijlage 4a. Om de mate van verontreiniging aan te geven wordt de volgende terminologie gebruikt:

Grond:

- niet verontreinigd: $\text{gehalte} \leq \text{achtergrondwaarde en/of detectielimiet}$;
- licht verontreinigd: $\text{gehalte} > \text{achtergrondwaarde en} \leq \text{tussenwaarde}$;
- matig verontreinigd: $\text{gehalte} > \text{tussenwaarde} \leq \text{interventiewaarde}$;
- sterk verontreinigd: $\text{gehalte} > \text{interventiewaarde}$.

Grondwater:

- niet verontreinigd: $\text{concentratie} \leq \text{streefwaarde en/of detectielimiet}$;
- licht verontreinigd: $\text{concentratie} > \text{streefwaarde en} \leq \text{tussenwaarde}$;
- matig verontreinigd: $\text{concentratie} > \text{tussenwaarde} \leq \text{interventiewaarde}$;
- sterk verontreinigd: $\text{concentratie} > \text{interventiewaarde}$.

6.3 Resultaten grond- en grondwatermonsters

Tabel IV geeft een overzicht van de parameters in de grond die de geldende toetsingskaders overschrijden.

Tabel IV. Overschrijdingen toetsingskaders grond

Grond(meng)-monster	Traject (m -mv)	Gehalte > AW (licht verontreinigd)	Gehalte > T (matig verontreinigd)	Gehalte > I (sterk verontreinigd)
MM01	01 (0,00 - 0,50) 02 (0,00 - 0,50) 03 (0,00 - 0,50) 04 (0,00 - 0,50) 05 (0,00 - 0,50) 06 (0,00 - 0,50)	kwik lood PAK	-	-
MM02	07 (0,00 - 0,50) 08 (0,00 - 0,50) 09 (0,00 - 0,50) 10 (0,00 - 0,50) 11 (0,00 - 0,50) 12 (0,00 - 0,50)	kwik lood	-	-
MM03	03 (0,50 - 1,00) 03 (1,00 - 1,50) 06 (1,00 - 1,50) 06 (1,50 - 2,00) 09 (0,50 - 1,00) 09 (1,00 - 1,50)	PCB	-	-

Tabel V geeft een overzicht van de parameters in het grondwater die het geldende toetsingskader overschrijden.

Tabel V. Overschrijdingen toetsingskader grondwater

Grondwater-monster	Situering peilbuis	Concentratie > S (licht verontreinigd)	Concentratie > T (matig verontreinigd)	Concentratie > I (sterk verontreinigd)
06	centraal op de onderzoekslocatie	barium cadmium kobalt nikkel zink	-	-

Bijlage 4a bevat de door het laboratorium aangeleverde analysecertificaten. Bijlage 4b bevat de getoetste analyseresultaten aan de Circulaire bodemsanering.

7 SAMENVATTING, CONCLUSIES EN ADVIES

Buro SRO heeft aan Econsultancy opdracht verleend voor het uitvoeren van een aanvullend verkennend bodemonderzoek op de locatie Huizerstraatweg 113b te Naarden.

Het bodemonderzoek is uitgevoerd in het kader van de bestemmingsplanwijziging.

Op basis van het milieuhygiënisch vooronderzoek bodem is geconcludeerd dat de onderzoekslocatie onderzocht dient te worden volgens de strategie "onverdacht, niet lijnvormig" (ONV). Bij onverdachte locaties luidt de onderzoekshypothese dat de bodem niet verontreinigd is.

De bodem bestaat voornamelijk uit matig siltig, zeer fijn zand. De bovengrond is bovendien zwak tot matig humeus. In het opgeboorde materiaal zijn zintuiglijk geen verontreinigingen waargenomen.

Er zijn op basis van het milieuhygiënisch vooronderzoek bodem, tijdens de terreininspectie en bij de uitvoering van de veldwerkzaamheden geen aanwijzingen gevonden, die aanleiding geven een asbestverontreiniging op de locatie te verwachten.

De bovengrond is licht verontreinigd met kwik, lood en PAK. De ondergrond is licht verontreinigd met PCB.

Het grondwater is licht verontreinigd met barium, cadmium, kobalt, lood en zink.

De vooraf gestelde hypothese, dat de onderzoekslocatie als "onverdacht, niet lijnvormig" kan worden beschouwd wordt, op basis van de lichte verontreinigingen, verworpen. Echter, gelet op de aard en mate van verontreiniging, bestaat er géén reden voor een nader onderzoek en bestaan er met betrekking tot de milieuhygiënische kwaliteit van de bodem géén belemmeringen voor de nieuwbouw op de onderzoekslocatie.

Algemeen

Indien er bij werkzaamheden grond vrijkomt die niet op de locatie kan worden hergebruikt, zijn de regels van het Besluit bodemkwaliteit, het "Tijdelijk handelingskader voor hergebruik van PFAS-houdende grond en baggerspecie (d.d. 29 november 2019) of de regionale bodemkwaliteitskaart van toepassing.

Bijlage 1 Topografische ligging van de locatie



Schaal 1:25.000
Deze kaart is noordgericht



Bijlage 2b Foto's onderzoekslocatie



Foto 1.



Foto 2.

Bijlage 2b Foto's onderzoekslocatie



Foto 3.

Bijlage 3 Boorprofielen

Legenda (conform NEN 5104)

grind

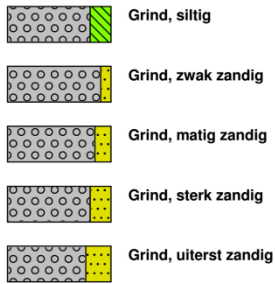

zand

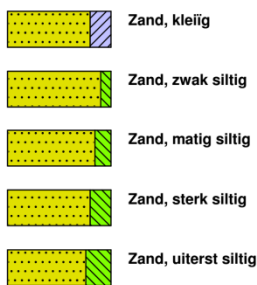

veen



klei



leem

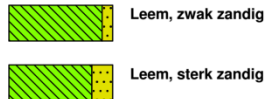

overige toevoegingen

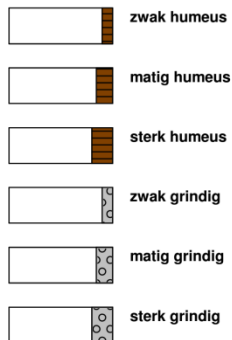

geur



olie

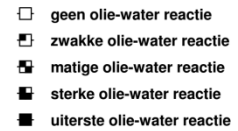

p.i.d.-waarde



monsters

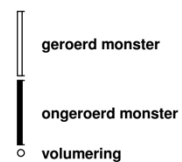

overig

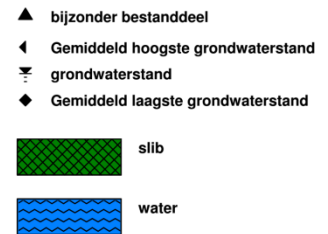

peilbuis

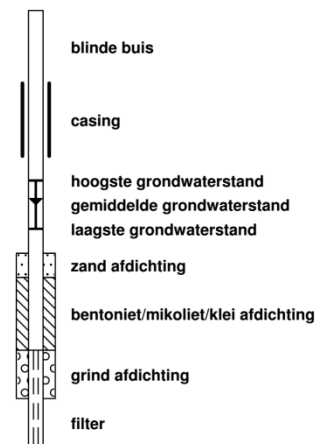

Boring: 01

Datum: 21-4-2020

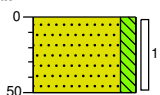

0 braak
Zand, zeer fijn, matig siltig, neutraalbruin, Edelmanboor
50

Boring: 02

Datum: 21-4-2020

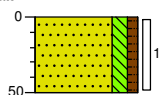

0 bosgrond
Zand, zeer fijn, matig siltig, zwak humeus, grijsbruin, Edelmanboor
50

Boring: 03

Datum: 21-4-2020

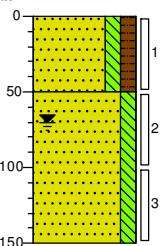

0 gras
Zand, zeer fijn, matig siltig, matig humeus, bruingrijs, Edelmanboor
50
Zand, matig fijn, matig siltig, neutraalbeige, Edelmanboor
100
150

Boring: 04

Datum: 21-4-2020

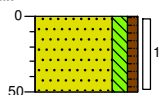

0 bosgrond
Zand, zeer fijn, matig siltig, zwak humeus, grijsbruin, Edelmanboor
50

Boring: 05

Datum: 21-4-2020

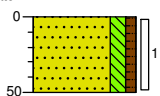

0 bosgrond
Zand, zeer fijn, matig siltig, zwak humeus, grijsbruin, Edelmanboor
50

Boring: 06

Datum: 21-4-2020

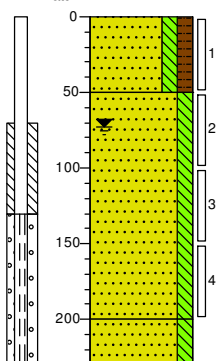

0 bosgrond
Zand, zeer fijn, matig siltig, matig humeus, neutraalgrijs, Edelmanboor, bopb 30cm+mv
50
Zand, matig fijn, matig siltig, neutraalgrijs, Edelmanboor
100
150
200
Zand, matig fijn, matig siltig, licht beigegrijs, Edelmanboor
230

Boring: 07

Datum: 21-4-2020

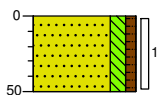

0 bosgrond
Zand, zeer fijn, matig siltig, zwak humeus, grijsbruin, Edelmanboor
50

Boring: 08

Datum: 21-4-2020

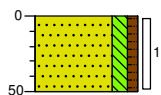

0 bosgrond
Zand, zeer fijn, matig siltig, zwak humeus, grijsbruin, Edelmanboor
50

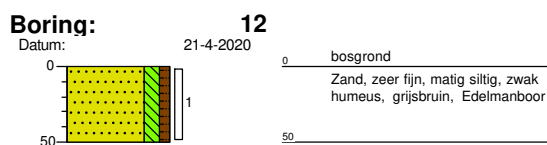
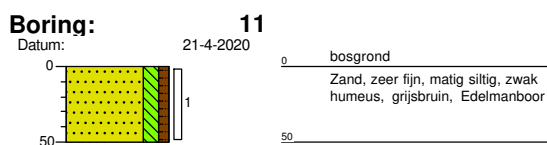
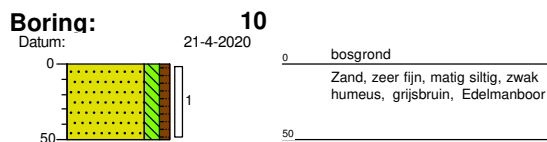
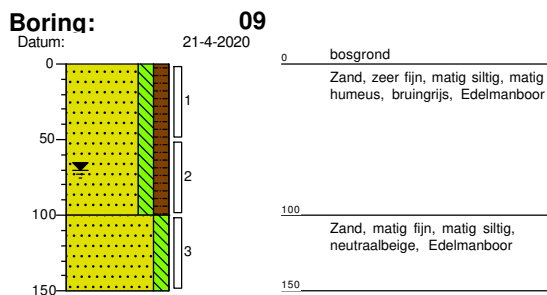

Bijlage 4a Analysecertificaten

Econsultancy
T.a.v. Zizi Rico Neves
Max Euwelaan 21-29
3062 MA ROTTERDAM
NETHERLANDS

Analysecertificaat

Datum: 29-Apr-2020

Hierbij ontvangt u de resultaten van het navolgende laboratoriumonderzoek.

Certificaatnummer/Versie	2020062255/1
Uw project/verslagnummer	5986.002
Uw projectnaam	
Uw ordernummer	
Monster(s) ontvangen	21-Apr-2020

Dit certificaat mag uitsluitend in zijn geheel worden gereproduceerd.
De analyse resultaten hebben alleen betrekking op het beproefde object.

De grondmonsters worden tot 4 weken na datum ontvangst bewaard en watermonsters tot 2 weken na datum ontvangst. Zonder tegenbericht worden de monsters nadien afgevoerd.
Indien de monsters langer bewaard dienen te blijven verzoeken wij U dit exemplaar uiterlijk 1 werkdag voor afloop van de standaardbewaarperiode ondertekend aan ons te retourneren. Voor de kosten van het langer bewaren van monsters verwijzen wij naar de prijslijst.

Bewaren tot:

Datum:

Naam:

Handtekening:

Wij vertrouwen erop uw opdracht hiermee naar verwachting te hebben uitgevoerd, mocht U naar aanleiding van dit analyserecertificaat nog vragen hebben verzoeken wij U contact op te nemen met de afdeling Verkoop en Advies.

Met vriendelijke groet,

Eurofins Analytico B.V.



Ing. A. Veldhuizen
Technical Manager

Eurofins Analytico B.V.

Gildeweg 42-46
3771 NB Barneveld
P.O. Box 459
3770 AL Barneveld NL

Tel. +31 (0)34 242 63 00
Fax +31 (0)34 242 63 99
E-mail info-env@eurofins.nl
Site www.eurofins.nl

BNP Paribas S.A. 227 9245 25
IBAN: NL71BNPA0227924525
BIC: BNPANL2A
KvK/CoC No. 09088623
BTW/VAT No. NL 8043.14.883.B01

Eurofins Analytico B.V. is ISO 14001: 2015 gecertificeerd door TÜV en erkend door het Vlaamse Gewest (OVAM en Dep. Omgeving), het Brusselse Gewest (BIM), het Waalse Gewest (DGRNE-OWD) en door de overheid van Luxemburg (MEV).

Analysecertificaat

Uw project/verslagnummer 5986.002

Uw projectnaam

Uw ordernummer

Monsternemer

Monstermatrix

Dhr. R.J.H. Denessen

Grond (AS3000)

Certificaatnummer/Versie

Startdatum

Rapportagedatum

Bijlage

Pagina

2020062255/1

23-Apr-2020

29-Apr-2020/16:52

A,B,C

1/2

Analyse	Eenheid	1	2	3
Voorbehandeling				
Cryogeen malen AS3000		Uitgevoerd	Uitgevoerd	Uitgevoerd
Bodemkundige analyses				
S Droge stof	% (m/m)	83.9	79.5	80.5
S Organische stof	% (m/m) ds	9.3	6.5	1.1
Gloeirest	% (m/m) ds	91	93	99
S Korrelgrootte < 2 µm (Lutum)	% (m/m) ds	2.2	3.4	<2.0
Metalen				
S Barium (Ba)	mg/kg ds	27	24	<20
S Cadmium (Cd)	mg/kg ds	<0.20	<0.20	<0.20
S Kobalt (Co)	mg/kg ds	4.1	<3.0	<3.0
S Koper (Cu)	mg/kg ds	12	10	<5.0
S Kwik (Hg)	mg/kg ds	0.26	0.15	<0.050
S Molybdeen (Mo)	mg/kg ds	<1.5	<1.5	<1.5
S Nikkel (Ni)	mg/kg ds	5.7	4.2	4.6
S Lood (Pb)	mg/kg ds	110	63	15
S Zink (Zn)	mg/kg ds	41	47	<20
Minerale olie				
Minerale olie (C10-C12)	mg/kg ds	<3.0	<3.0	<3.0
Minerale olie (C12-C16)	mg/kg ds	<5.0	<5.0	<5.0
Minerale olie (C16-C21)	mg/kg ds	<5.0	5.8	<5.0
Minerale olie (C21-C30)	mg/kg ds	<11	25	<11
Minerale olie (C30-C35)	mg/kg ds	<5.0	27	<5.0
Minerale olie (C35-C40)	mg/kg ds	<6.0	12	<6.0
S Minerale olie totaal (C10-C40)	mg/kg ds	<35	71	<35
Chromatogram olie (GC)			Zie bijl.	
Polychloorbifenylen, PCB				
S PCB 28	mg/kg ds	<0.0010	<0.0010	<0.0010
S PCB 52	mg/kg ds	<0.0010	<0.0010	<0.0010
S PCB 101	mg/kg ds	<0.0010	<0.0010	<0.0010

Nr. Monsteromschrijving

Nr.	Monsteromschrijving	Datum monstername	Monster nr.
1	MM01 01 (0-50) 02 (0-50) 03 (0-50) 04 (0-50) 05 (0-50) 06 (0-50)	21-Apr-2020	11325558
2	MM02 07 (0-50) 08 (0-50) 09 (0-50) 10 (0-50) 11 (0-50) 12 (0-50)	21-Apr-2020	11325559
3	MM03 03 (50-100) 03 (100-150) 06 (100-150) 06 (150-200) 09 (50-100) 09 (100-150)	21-Apr-2020	11325560



Q: door RvA geaccrediteerde verrichting
A: AP04 erkende verrichting
S: AS SIKB erkende verrichting
V: VLAREL erkende verrichting

Eurofins Analytico B.V.

Gildeweg 42-46
3771 NB Barneveld
P.O. Box 459
3770 AL Barneveld NL
Tel. +31 (0)34 242 63 00
Fax +31 (0)34 242 63 99
E-mail info-env@eurofins.nl
Site www.eurofins.nl

BNP Paribas S.A. 227 9245 25
IBAN: NL71BNPA0227924525
BIC: BNPANL2A
KvK/CoC No. 09088623
BTW/VAT No. NL 8043.14.883.B01

Dit certificaat mag uitsluitend in zijn geheel worden gereproduceerd.
Eurofins Analytico B.V. is ISO 14001: 2015 gecertificeerd door TÜV en erkend door het Vlaamse Gewest (OVAM en Dep. Omgeving), het Brusselse Gewest (BIM), het Waalse Gewest (DGRNE-OWD) en door de overheid van Luxemburg (MEV).



Analysecertificaat

Uw project/verslagnummer 5986.002

Uw projectnaam

Uw ordernummer

Monsternemer

Monstermatrix

Dhr. R.J.H. Denessen

Grond (AS3000)

Certificaatnummer/Versie

Startdatum

Rapportagedatum

Bijlage

Pagina

2020062255/1

23-Apr-2020

29-Apr-2020/16:52

A, B, C

2/2

Analyse	Eenheid	1	2	3
S PCB 118	mg/kg ds	<0.0010	<0.0010	<0.0010
S PCB 138	mg/kg ds	<0.0010	0.0016 ¹⁾	0.0021 ¹⁾
S PCB 153	mg/kg ds	<0.0010	0.0020	0.0023
S PCB 180	mg/kg ds	<0.0010	0.0016	0.0023
S PCB (som 7) (factor 0,7)	mg/kg ds	0.0049 ²⁾	0.0080	0.0095
Polycyclische Aromatische Koolwaterstoffen, PAK				
S Naftaleen	mg/kg ds	<0.050	<0.050	<0.050
S Fenanthreen	mg/kg ds	0.14	0.075	<0.050
S Anthraceen	mg/kg ds	0.059	<0.050	<0.050
S Fluorantheen	mg/kg ds	0.56	0.19	0.050
S Benzo(a)anthraceen	mg/kg ds	0.29	0.11	<0.050
S Chryseen	mg/kg ds	0.30	0.13	<0.050
S Benzo(k)fluorantheen	mg/kg ds	0.14	0.052	<0.050
S Benzo(a)pyreen	mg/kg ds	0.27	0.11	<0.050
S Benzo(ghi)peryleen	mg/kg ds	0.22	0.12	<0.050
S Indeno(123-cd)pyreen	mg/kg ds	0.24	0.11	<0.050
S PAK VROM (10) (factor 0,7)	mg/kg ds	2.2	0.96	0.37

Nr. Monsteromschrijving

Nr.	Monsteromschrijving	Datum monstername	Monster nr.
1	MM01 01 (0-50) 02 (0-50) 03 (0-50) 04 (0-50) 05 (0-50) 06 (0-50)	21-Apr-2020	11325558
2	MM02 07 (0-50) 08 (0-50) 09 (0-50) 10 (0-50) 11 (0-50) 12 (0-50)	21-Apr-2020	11325559
3	MM03 03 (50-100) 03 (100-150) 06 (100-150) 06 (150-200) 09 (50-100) 09 (100-150)	21-Apr-2020	11325560

Eurofins Analytico B.V.

Gildeweg 42-46
3771 NB Barneveld
P.O. Box 459
3770 AL Barneveld NL

Tel. +31 (0)34 242 63 00
Fax +31 (0)34 242 63 99
E-mail info-env@eurofins.nl
Site www.eurofins.nl

BNP Paribas S.A. 227 9245 25
IBAN: NL71BNPA0227924525
BIC: BNPNL22A
KvK/CoC No. 09088623
BTW/VAT No. NL 8043.14.883.B01



Q: door RvA geaccrediteerde verrichting
A: AP04 erkende verrichting
S: AS SIKB erkende verrichting
V: VLAREL erkende verrichting

Dit certificaat mag uitsluitend in zijn geheel worden gereproduceerd.
Eurofins Analytico B.V. is ISO 14001: 2015 gecertificeerd door TÜV en erkend door het Vlaamse Gewest (OVAM en Dep. Omgeving), het Brusselse Gewest (BIM), het Waalse Gewest (DGRNE-OWD) en door de overheid van Luxemburg (MEV).

Akkoord
Pr.coörd.



Bijlage (A) met deelmonsterinformatie behorende bij analysecertificaat 2020062255/1

Pagina 1/1

Monster nr.	Boornr	Omschrijving	Van	Tot	Barcode	Monstername ID/Monsteromsch.
11325558	03	1	0	50	0538106011	MM01 01 (0-50) 02 (0-50) 03 (0
11325558	06	1	0	50	0538106057	MM01 01 (0-50) 02 (0-50) 03 (0
11325558	01	1	0	50	0538001513	MM01 01 (0-50) 02 (0-50) 03 (0
11325558	02	1	0	50	0538001533	MM01 01 (0-50) 02 (0-50) 03 (0
11325558	04	1	0	50	0538001534	MM01 01 (0-50) 02 (0-50) 03 (0
11325558	05	1	0	50	0538001531	MM01 01 (0-50) 02 (0-50) 03 (0
11325559	10	1	0	50	0538001537	MM02 07 (0-50) 08 (0-50) 09 (0
11325559	11	1	0	50	0538001538	MM02 07 (0-50) 08 (0-50) 09 (0
11325559	12	1	0	50	0538001535	MM02 07 (0-50) 08 (0-50) 09 (0
11325559	09	1	0	50	0538106039	MM02 07 (0-50) 08 (0-50) 09 (0
11325559	08	1	0	50	0538001536	MM02 07 (0-50) 08 (0-50) 09 (0
11325559	07	1	0	50	0538001540	MM02 07 (0-50) 08 (0-50) 09 (0
11325560	03	2	50	100	0538106019	MM03 03 (50-100) 03 (100-150)
11325560	03	3	100	150	0538106058	MM03 03 (50-100) 03 (100-150)
11325560	09	2	50	100	0538106038	MM03 03 (50-100) 03 (100-150)
11325560	09	3	100	150	0538106052	MM03 03 (50-100) 03 (100-150)
11325560	06	3	100	150	0538106041	MM03 03 (50-100) 03 (100-150)
11325560	06	4	150	200	0538106051	MM03 03 (50-100) 03 (100-150)

Eurofins Analytico B.V.

Gildeweg 42-46
3771 NB Barneveld
P.O. Box 459
3770 AL Barneveld NL
Tel. +31 (0)34 242 63 00
Fax +31 (0)34 242 63 99
E-mail info-env@eurofins.nl
Site www.eurofins.nl

BNP Paribas S.A. 227 9245 25
IBAN: NL71BNPA0227924525
BIC: BNPNL2A
KvK/CoC No. 09088623
BTW/VAT No. NL 8043.14.883.B01

Eurofins Analytico B.V. is ISO 14001: 2015 gecertificeerd door TÜV en erkend door het Vlaamse Gewest (OVAM en Dep. Omgeving), het Brusselse Gewest (BIM), het Waalse Gewest (DGRNE-OWD) en door de overheid van Luxemburg (MEV).

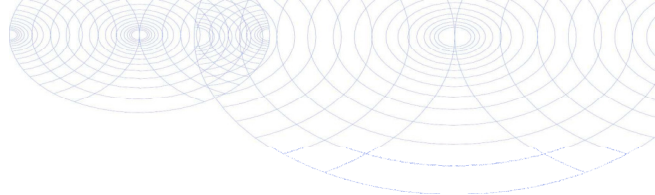
**Bijlage (B) met opmerkingen behorende bij analysecertificaat 2020062255/1**

Pagina 1/1

Opmerking 1)

PCB 138 kan positief beïnvloed worden door PCB 163.

Opmerking 2)De toetswaarde van de som is gelijk aan de sommatie van $0,7 \star RG$ **Eurofins Analytico B.V.**

Gildeweg 42-46 Tel. +31 (0)34 242 63 00
3771 NB Barneveld Fax +31 (0)34 242 63 99
P.O. Box 459 E-mail info-env@eurofins.nl
3770 AL Barneveld NL Site www.eurofins.nl

BNP Paribas S.A. 227 9245 25
IBAN: NL71BNPA0227924525
BIC: BNPARL2A
KvK/CoC No. 09088623
BTW/VAT No. NL 8043.14.883.B01

Eurofins Analytico B.V. is ISO 14001: 2015 gecertificeerd door TÜV
en erkend door het Vlaamse Gewest (OVAM en Dep. Omgeving),
het Brusselse Gewest (BIM), het Waalse Gewest (DGRNE-OWD)
en door de overheid van Luxemburg (MEV).

Bijlage (C) met methodeverwijzingen behorende bij analysecertificaat 2020062255/1

Pagina 1/1

Analyse	Methode	Techniek	Methode referentie
Voorbehandeling			
Cryogeen malen	W0106	Voorbehandeling	AS3000
Bodemkundige analyses			
Droge Stof	W0104	Gravimetrie	pb 3010-2 en NEN-EN 15934
Organische stof (gloeiverlies)	W0109	Gravimetrie	pb 3010-3 en NEN 5754
Korrelgrootte < 2 µm (lutum)	W0171	Sedimentatie	pb 3010-4 en NEN 5753
Metalen			
Barium (Ba)	W0423	ICP-MS	pb 3010-5 en NEN-EN-ISO 17294-2
Cadmium (Cd)	W0423	ICP-MS	pb 3010-5 en NEN-EN-ISO 17294-2
Kobalt (Co)	W0423	ICP-MS	pb 3010-5 en NEN-EN-ISO 17294-2
Koper (Cu)	W0423	ICP-MS	pb 3010-5 en NEN-EN-ISO 17294-2
Kwik (Hg)	W0423	ICP-MS	pb 3010-5 en NEN-EN-ISO 17294-2
Molybdeen (Mo)	W0423	ICP-MS	pb 3010-5 en NEN-EN-ISO 17294-2
Nikkel (Ni)	W0423	ICP-MS	pb 3010-5 en NEN-EN-ISO 17294-2
Lood (Pb)	W0423	ICP-MS	pb 3010-5 en NEN-EN-ISO 17294-2
Zink (Zn)	W0423	ICP-MS	pb 3010-5 en NEN-EN-ISO 17294-2
Minerale olie			
Minerale olie (C10-C40)	W0202	GC-FID	pb 3010-7 en NEN-EN-ISO 16703
Chromatogram M0 (GC)	W0202	GC-FID	NEN-EN-ISO 16703
Polychloorbifenylen, PCB			
PCB (7)	W0271	GC-MS	pb 3010-8 en NEN 6980
Polycyclische Aromatische Koolwaterstoffen, PAK			
PAK som AS3000/AP04	W0271	GC-MS	pb. 3010-6 en NEN-ISO 18287
PAK (10) (VR0M)	W0271	GC-MS	pb. 3010-6 en NEN-ISO 18287

Nadere informatie over de toegepaste onderzoeksmethoden alsmede een classificatie van de meetonzekerheid staan vermeld in ons overzicht "Specificaties analysemethoden", versie juni 2019.

Chromatogram TPH/ Mineral Oil

Sample ID.: 11325559

Certificate no.: 2020062255

Sample description.: MM02 07 (0-50) 08 (0-50) 09 (0-50) 10 (0-50) 11 (0

V

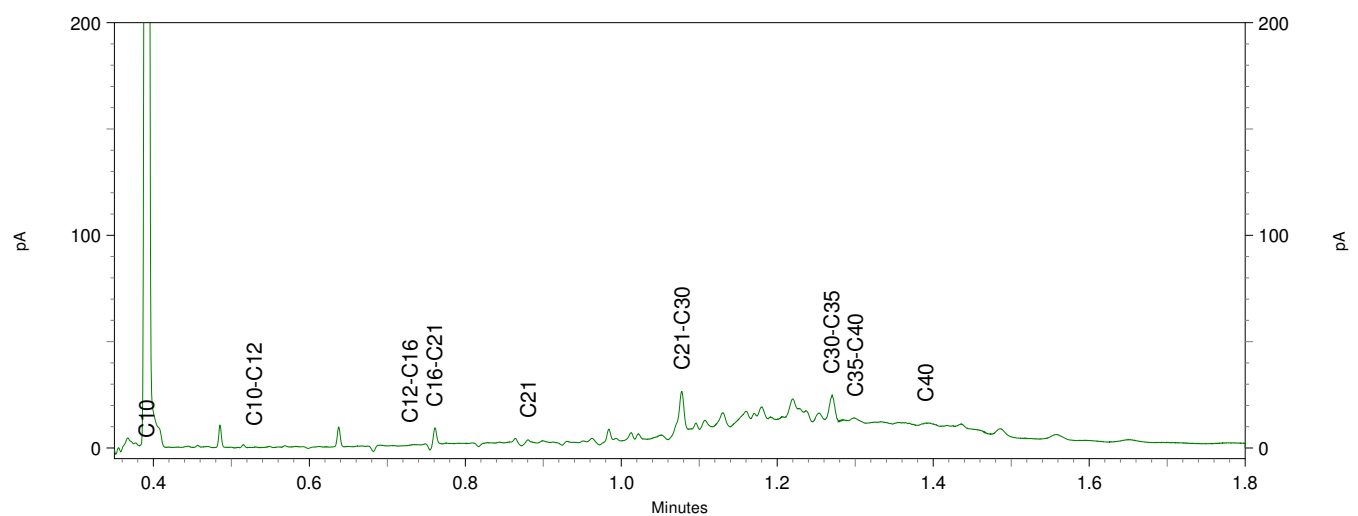
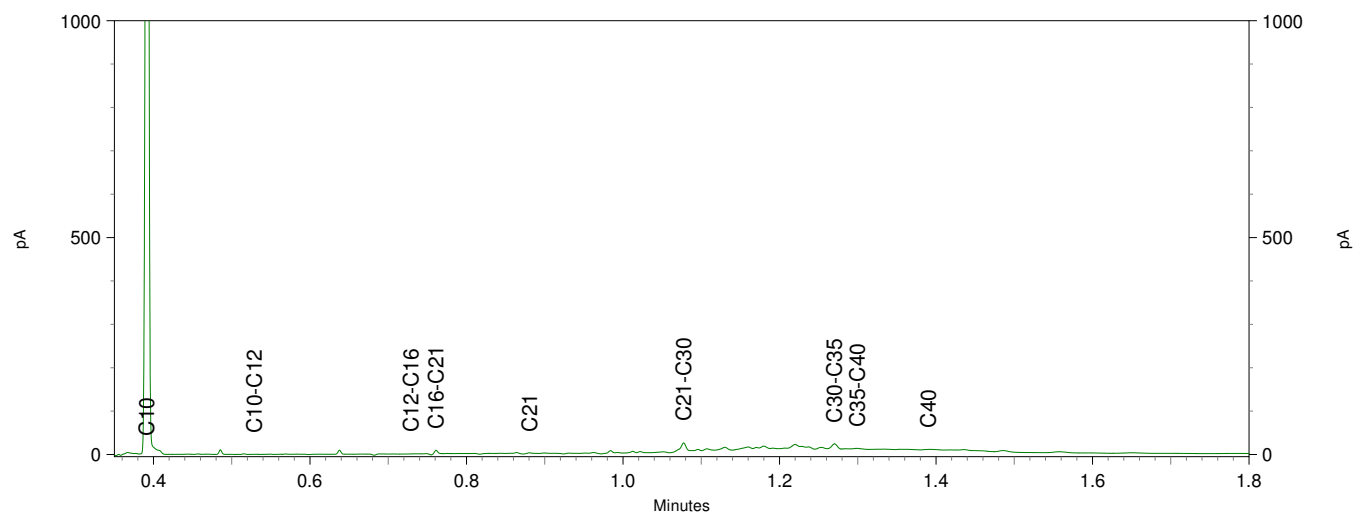
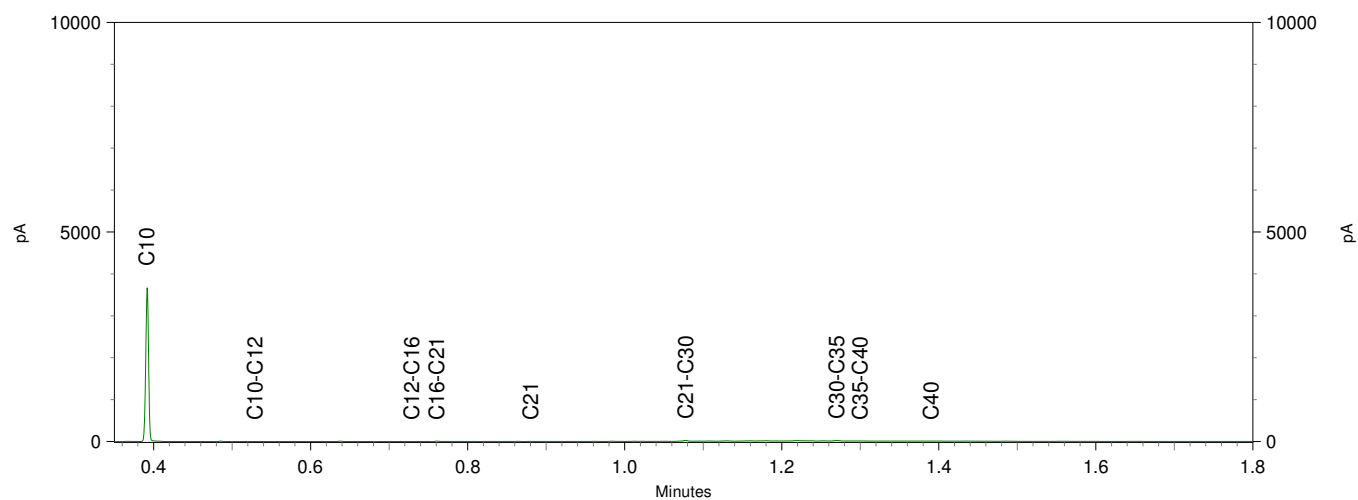

Econsultancy
T.a.v. Zizi Rico Neves
Max Euwelaan 21-29
3062 MA ROTTERDAM
NETHERLANDS

Analysecertificaat

Datum: 06-May-2020

Hierbij ontvangt u de resultaten van het navolgende laboratoriumonderzoek.

Certificaatnummer/Versie	2020065337/1
Uw project/verslagnummer	5986.002
Uw projectnaam	
Uw ordernummer	
Monster(s) ontvangen	29-Apr-2020

Dit certificaat mag uitsluitend in zijn geheel worden gereproduceerd.
De analyse resultaten hebben alleen betrekking op het beproefde object.

De grondmonsters worden tot 4 weken na datum ontvangst bewaard en watermonsters tot 2 weken na datum ontvangst. Zonder tegenbericht worden de monsters nadien afgevoerd.
Indien de monsters langer bewaard dienen te blijven verzoeken wij U dit exemplaar uiterlijk 1 werkdag voor afloop van de standaardbewaarperiode ondertekend aan ons te retourneren. Voor de kosten van het langer bewaren van monsters verwijzen wij naar de prijslijst.

Bewaren tot:

Datum:

Naam:

Handtekening:

Wij vertrouwen erop uw opdracht hiermee naar verwachting te hebben uitgevoerd, mocht U naar aanleiding van dit analysecertificaat nog vragen hebben verzoeken wij U contact op te nemen met de afdeling Verkoop en Advies.

Met vriendelijke groet,

Eurofins Analytico B.V.



Ing. A. Veldhuizen
Technical Manager

Eurofins Analytico B.V.

Gildeweg 42-46
3771 NB Barneveld
P.O. Box 459
3770 AL Barneveld NL

Tel. +31 (0)34 242 63 00
Fax +31 (0)34 242 63 99
E-mail info-env@eurofins.nl
Site www.eurofins.nl

BNP Paribas S.A. 227 9245 25
IBAN: NL71BNPA0227924525
BIC: BNPANL2A
KvK/CoC No. 09088623
BTW/VAT No. NL 8043.14.883.B01

Eurofins Analytico B.V. is ISO 14001: 2015 gecertificeerd door TÜV en erkend door het Vlaamse Gewest (OVAM en Dep. Omgeving), het Brusselse Gewest (BIM), het Waalse Gewest (DGRNE-OWD) en door de overheid van Luxemburg (MEV).

Analysecertificaat

Uw project/verslagnummer 5986.002

Uw projectnaam

Uw ordernummer

Monsternemer

Monstermatrix

M. Krijgsman

Water (AS3000)

Certificaatnummer/Versie

Startdatum

Rapportagedatum

Bijlage

Pagina

2020065337/1

29-Apr-2020

06-May-2020/09:48

A,B,C

1/2

Analyse	Eenheid	1
Metalen		
S Barium (Ba)	µg/L	68
S Cadmium (Cd)	µg/L	2.1
S Kobalt (Co)	µg/L	25
S Koper (Cu)	µg/L	4.8
S Kwik (Hg)	µg/L	<0.050
S Molybdeen (Mo)	µg/L	<2.0
S Nikkel (Ni)	µg/L	40
S Lood (Pb)	µg/L	5.7
S Zink (Zn)	µg/L	300
Vluchtige Aromatische Koolwaterstoffen		
S Benzeen	µg/L	<0.20
S Toluene	µg/L	0.26
S Ethylbenzeen	µg/L	<0.20
S o-Xyleen	µg/L	<0.10
S m,p-Xyleen	µg/L	<0.20
S Xylenen (som) factor 0,7	µg/L	0.21 ¹⁾
BTEX (som)	µg/L	<0.90
S Naftaleen	µg/L	<0.020
S Styreen	µg/L	<0.20
Vluchtige organische halogeenkoolwaterstoffen		
S Dichloormethaan	µg/L	<0.20
S Trichloormethaan	µg/L	<0.20
S Tetrachloormethaan	µg/L	<0.10
S Trichlooretheen	µg/L	<0.20
S Tetrachlooretheen	µg/L	<0.10
S 1,1-Dichloorethaan	µg/L	<0.20
S 1,2-Dichloorethaan	µg/L	<0.20
S 1,1,1-Trichloorethaan	µg/L	<0.10
S 1,1,2-Trichloorethaan	µg/L	<0.10
S cis 1,2-Dichlooretheen	µg/L	<0.10

Nr. **Monsteromschrijving**

1 06-1-1 06 (130-230)

Datum monstername

29-Apr-2020

Monster nr.

11335420

Eurofins Analytico B.V.

Gildeweg 42-46

3771 NB Barneveld

P.O. Box 459

3770 AL Barneveld NL

Tel. +31 (0)34 242 63 00

Fax +31 (0)34 242 63 99

E-mail info-env@eurofins.nl

Site www.eurofins.nl

BNP Paribas S.A. 227 9245 25

IBAN: NL71BNPA0227924525

BIC: BNPNL2A

KvK/CoC No. 09088623

BTW/VAT No. NL 8043.14.883.B01



Q: door RvA geaccrediteerde verrichting

A: AP04 erkende verrichting

S: AS SIKB erkende verrichting

V: VLAREL erkende verrichting

Dit certificaat mag uitsluitend in zijn geheel worden gereproduceerd.

Eurofins Analytico B.V. is ISO 14001: 2015 gecertificeerd door TÜV en erkend door het Vlaamse Gewest (OVAM en Dep. Omgeving), het Brusselse Gewest (BIM), het Waalse Gewest (DGRNE-OWD) en door de overheid van Luxemburg (MEV).



TESTEN
RvA L010

Analysecertificaat

Uw project/verslagnummer 5986.002

Uw projectnaam

Uw ordernummer

Monsternemer

Monstermatrix

M. Krijgsman

Water (AS3000)

Certificaatnummer/Versie

Startdatum

Rapportagedatum

Bijlage

Pagina

2020065337/1

29-Apr-2020

06-May-2020/09:48

A,B,C

2/2

Analyse	Eenheid	1
S trans 1,2-Dichlooretheen	µg/L	<0.10
CKW (som)	µg/L	<1.6
S Tribroommethaan	µg/L	<0.20
S Vinylchloride	µg/L	<0.10
S 1,1-Dichlooretheen	µg/L	<0.10
S 1,2-Dichloorethenen (Som) factor 0,7	µg/L	0.14 ¹⁾
S 1,1-Dichloorpropaan	µg/L	<0.20
S 1,2-Dichloorpropaan	µg/L	<0.20
S 1,3-Dichloorpropaan	µg/L	<0.20
S Dichloorpropanen som factor 0.7	µg/L	0.42
Minerale olie		
Minerale olie (C10-C12)	µg/L	<10
Minerale olie (C12-C16)	µg/L	<10
Minerale olie (C16-C21)	µg/L	<10
Minerale olie (C21-C30)	µg/L	<15
Minerale olie (C30-C35)	µg/L	<10
Minerale olie (C35-C40)	µg/L	<10
S Minerale olie totaal (C10-C40)	µg/L	<50

Nr. Monsteromschrijving

1 06-1-1 06 (130-230)

Datum monstername

29-Apr-2020

Monster nr.

11335420

Eurofins Analytico B.V.

Gildeweg 42-46
3771 NB Barneveld
P.O. Box 459
3770 AL Barneveld NL

Tel. +31 (0)34 242 63 00
Fax +31 (0)34 242 63 99
E-mail info-env@eurofins.nl
Site www.eurofins.nl

BNP Paribas S.A. 227 9245 25
IBAN: NL71BNPA0227924525
BIC: BNPNL22A
KvK/CoC No. 09088623
BTW/VAT No. NL 8043.14.883.B01



Q: door RVA geaccrediteerde verrichting
A: AP04 erkende verrichting
S: AS SIKB erkende verrichting
V: VLAREL erkende verrichting

Dit certificaat mag uitsluitend in zijn geheel worden gereproduceerd.
Eurofins Analytico B.V. is ISO 14001: 2015 gecertificeerd door TÜV en erkend door het Vlaamse Gewest (OVAM en Dep. Omgeving), het Brusselse Gewest (BIM), het Waalse Gewest (DGRNE-OWD) en door de overheid van Luxemburg (MEV).

Akkoord
Pr.coörd.



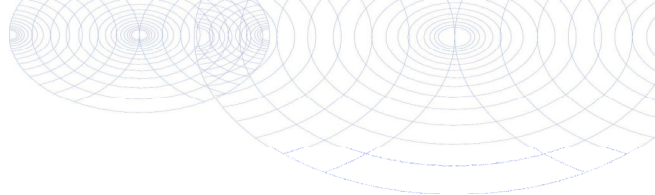

Bijlage (A) met deelmonsterinformatie behorende bij analysecertificaat 2020065337/1

Pagina 1/1

Monster nr.	Boornr	Omschrijving	Van	Tot	Barcode	Monstername ID/Monsteromsch.
11335420	06	1	130	230	0680399985	06-1-1 06 (130-230)
11335420	06	2	130	230	0680449265	06-1-1 06 (130-230)
11335420	06	3	130	230	0800845161	06-1-1 06 (130-230)



Eurofins Analytico B.V.

Gildeweg 42-46
3771 NB Barneveld
P.O. Box 459
3770 AL Barneveld NL
Tel. +31 (0)34 242 63 00
Fax +31 (0)34 242 63 99
E-mail info-env@eurofins.nl
Site www.eurofins.nl

BNP Paribas S.A. 227 9245 25
IBAN: NL71BNPA0227924525
BIC: BNPNL2A
KvK/CoC No. 09088623
BTW/VAT No. NL 8043.14.883.B01

Eurofins Analytico B.V. is ISO 14001: 2015 gecertificeerd door TÜV en erkend door het Vlaamse Gewest (OVAM en Dep. Omgeving), het Brusselse Gewest (BIM), het Waalse Gewest (DGRNE-OWD) en door de overheid van Luxemburg (MEV).

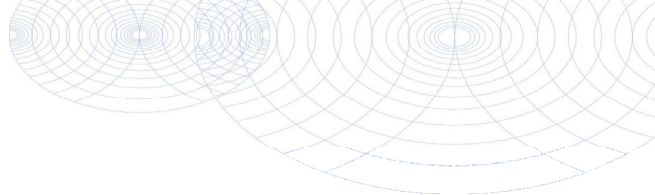
**Bijlage (B) met opmerkingen behorende bij analysecertificaat 2020065337/1**

Pagina 1/1

Opmerking 1)De toetswaarde van de som is gelijk aan de sommatie van $0,7 \cdot RG$ **Eurofins Analytico B.V.**

Gildeweg 42-46 Tel. +31 (0)34 242 63 00
3771 NB Barneveld Fax +31 (0)34 242 63 99
P.O. Box 459 E-mail info-env@eurofins.nl
3770 AL Barneveld NL Site www.eurofins.nl

BNP Paribas S.A. 227 9245 25
IBAN: NL71BNPA0227924525
BIC: BNPNL2A
KvK/CoC No. 09088623
BTW/VAT No. NL 8043.14.883.B01

Eurofins Analytico B.V. is ISO 14001: 2015 gecertificeerd door TÜV
en erkend door het Vlaamse Gewest (OVAM en Dep. Omgeving),
het Brusselse Gewest (BIM), het Waalse Gewest (DGRNE-OWD)
en door de overheid van Luxemburg (MEV).

Bijlage (C) met methodeverwijzingen behorende bij analysecertificaat 2020065337/1

Pagina 1/1

Analyse	Methode	Techniek	Methode referentie
Metalen			
Barium (Ba)	W0421	ICP-MS	pb 3110-3 en NEN-EN-ISO 17294-2
Cadmium (Cd)	W0421	ICP-MS	pb 3110-3 en NEN-EN-ISO 17294-2
Kobalt (Co)	W0421	ICP-MS	pb 3110-3 en NEN-EN-ISO 17294-2
Koper (Cu)	W0421	ICP-MS	pb 3110-3 en NEN-EN-ISO 17294-2
Kwik (Hg)	W0421	ICP-MS	pb 3110-3 en NEN-EN-ISO 17294-2
Molybdeen (Mo)	W0421	ICP-MS	pb 3110-3 en NEN-EN-ISO 17294-2
Nikkel (Ni)	W0421	ICP-MS	pb 3110-3 en NEN-EN-ISO 17294-2
Lood (Pb)	W0421	ICP-MS	pb 3110-3 en NEN-EN-ISO 17294-2
Zink (Zn)	W0421	ICP-MS	pb 3110-3 en NEN-EN-ISO 17294-2
Vluchtige Aromatische Koolwaterstoffen			
Xylenen som AS3000	W0254	HS-GC-MS	pb 3130-1
Aromaten (BTEXN)	W0254	HS-GC-MS	pb 3130-1
Styreen	W0254	HS-GC-MS	pb 3130-1
Vluchtige organische halogeenkoolwaterstoffen			
VOCl (11)	W0254	HS-GC-MS	pb 3130-1
Tribroommethaan (Bromoform)	W0254	HS-GC-MS	pb 3130-1
Vinylchloride	W0254	HS-GC-MS	pb 3130-1
1,1-Dichlooretheen	W0254	HS-GC-MS	pb 3130-1
DiClEtheen som AS3000	W0254	HS-GC-MS	pb 3130-1
1,1-Dichloorpropaan	W0254	HS-GC-MS	pb 3130-1
1,2-Dichloorpropaan	W0254	HS-GC-MS	pb 3130-1
1,3-Dichloorpropaan	W0254	HS-GC-MS	pb 3130-1
DiChlprop. som AS3000	W0254	HS-GC-MS	pb 3130-1
Minerale olie			
Minerale olie (C10-C40)	W0215	GC-FID	pb 3110-5

Nadere informatie over de toegepaste onderzoeksmethoden alsmede een classificatie van de meetonzekerheid staan vermeld in ons overzicht "Specificaties analysemethoden", versie juni 2019.

Bijlage 4b Getoetste analyseresultaten

BoToVa T12 Toetsing Wbb grond

Projectnummer 5986.002
 Projectnaam Naarden
 Datum monstername 21-04-2020
 Monsternemer Dhr. R.J.H. Denessen
 Certificaatnummer 2020062255
 Startdatum 23-04-2020
 Rapportagedatum 29-04-2020

Analyse	Eenheid	1	GSSD	Oordeel	RG	AW	T	I
Bodemtype correctie								
Organische stof		9,3						
Korrelgrootte < 2 µm (Lutum)		2,2						
Voorbehandeling								
Cryogeen malen AS3000		Uitgevoerd						
Bodemkundige analyses								
Droge stof	% (m/m)	83,9	83,9					
Organische stof	% (m/m) ds	9,3	9,3					
Gloeirest	% (m/m) ds	91						
Korrelgrootte < 2 µm (Lutum)	% (m/m) ds	2,2	2,2					
Metalen								
Barium (Ba)	mg/kg ds	27	102,1		20	190	555	920
Cadmium (Cd)	mg/kg ds	<0,20	0,18	-	0,2	0,6	6,8	13
Kobalt (Co)	mg/kg ds	4,1	14,11	-	3	15	103	190
Koper (Cu)	mg/kg ds	12	19,73	-	5	40	115	190
Kwik (Hg)	mg/kg ds	0,26	0,3517	*	0,05	0,15	18,1	36
Molybdeen (Mo)	mg/kg ds	<1,5	1,05	-	1,5	1,5	95,8	190
Nikkel (Ni)	mg/kg ds	5,7	16,35	-	4	35	67,5	100
Lood (Pb)	mg/kg ds	110	152	*	10	50	290	530
Zink (Zn)	mg/kg ds	41	81,36	-	20	140	430	720
Minerale olie								
Minerale olie (C10-C12)	mg/kg ds	<3,0	2,258					
Minerale olie (C12-C16)	mg/kg ds	<5,0	3,763					
Minerale olie (C16-C21)	mg/kg ds	<5,0	3,763					
Minerale olie (C21-C30)	mg/kg ds	<11	8,28					
Minerale olie (C30-C35)	mg/kg ds	<5,0	3,763					
Minerale olie (C35-C40)	mg/kg ds	<6,0	4,516					
Minerale olie totaal (C10-C40)	mg/kg ds	<35	26,34	-	35	190	2600	5000
Polychloorbifenylen, PCB								
PCB 28	mg/kg ds	<0,0010	0,0007					
PCB 52	mg/kg ds	<0,0010	0,0007					
PCB 101	mg/kg ds	<0,0010	0,0007					
PCB 118	mg/kg ds	<0,0010	0,0007					
PCB 138	mg/kg ds	<0,0010	0,0007					
PCB 153	mg/kg ds	<0,0010	0,0007					
PCB 180	mg/kg ds	<0,0010	0,0007					
PCB (som 7) (factor 0,7)	mg/kg ds	0,0049	0,0052	-	0,007	0,02	0,51	1
Polycyclische Aromatische Koolwaterstoffen, PAH								
Naftaleen	mg/kg ds	<0,050	0,035					
Fenanthreen	mg/kg ds	0,14	0,14					
Anthraceen	mg/kg ds	0,059	0,059					
Fluorantheen	mg/kg ds	0,56	0,56					
Benzo(a)anthraceen	mg/kg ds	0,29	0,29					
Chryseen	mg/kg ds	0,3	0,3					
Benzo(k)fluorantheen	mg/kg ds	0,14	0,14					
Benzo(a)pyreen	mg/kg ds	0,27	0,27					
Benzo(ghi)peryleen	mg/kg ds	0,22	0,22					
Indeno(123-cd)pyreen	mg/kg ds	0,24	0,24					
PAK VROM (10) (factor 0,7)	mg/kg ds	2,2	2,254	*	0,35	1,5	20,8	40

Legenda

Nr. Analytico-nr Monster
 1 11325558 MM01 01 (0-50) 02 (0-50) 03 (0-50) 04 (0-50) 05 (0-50) 06 (0-50)

Eendoordeel: Overschrijding Achtergrondwaarde

Gebruikte afkortingen

- kleiner dan of gelijk aan Achtergrondwaarde
 * groter dan Achtergrondwaarde
 ** groter dan Tussenwaarde
 *** groter dan Interventiewaarde

GSSD Gestandaardiseerd gehalte
 RG Vereiste Rapportagegrens
 AW Achtergrondwaarde
 T Tussenwaarde
 I Interventiewaarde

Deze toetsing is uitgevoerd met behulp van BoToVa.

Zie voor info: <http://www.rwsleefomgeving.nl/onderwerpen/bodem-ondergrond/bbk/instrumenten/botova/>

N.B.: de vermelde tussenwaarde is door PAIS berekend en is niet afkomstig uit BoToVa

BoToVa T12 Toetsing Wbb grond

Projectnummer 5986.002
 Projectnaam Naarden
 Datum monstername 21-04-2020
 Monsternemer Dhr. R.J.H. Denessen
 Certificaatnummer 2020062255
 Startdatum 23-04-2020
 Rapportagedatum 29-04-2020

Analyse	Eenheid	2	GSSD	Oordeel	RG	AW	T	I
Bodemtype correctie								
Organische stof		6,5						
Korrelgrootte < 2 µm (Lutum)		3,4						
Voorbehandeling								
Cryogeen malen AS3000		Uitgevoerd						
Bodemkundige analyses								
Droge stof	% (m/m)	79,5	79,5					
Organische stof	% (m/m) ds	6,5	6,5					
Gloeirest	% (m/m) ds	93						
Korrelgrootte < 2 µm (Lutum)	% (m/m) ds	3,4	3,4					
Metalen								
Barium (Ba)	mg/kg ds	24	79,15		20	190	555	920
Cadmium (Cd)	mg/kg ds	<0,20	0,1961	-	0,2	0,6	6,8	13
Kobalt (Co)	mg/kg ds	<3,0	6,402	-	3	15	103	190
Koper (Cu)	mg/kg ds	10	17,19	-	5	40	115	190
Kwik (Hg)	mg/kg ds	0,15	0,2035	*	0,05	0,15	18,1	36
Molybdeen (Mo)	mg/kg ds	<1,5	1,05	-	1,5	1,5	95,8	190
Nikkel (Ni)	mg/kg ds	4,2	10,97	-	4	35	67,5	100
Lood (Pb)	mg/kg ds	63	89,4	*	10	50	290	530
Zink (Zn)	mg/kg ds	47	94,07	-	20	140	430	720
Minerale olie								
Minerale olie (C10-C12)	mg/kg ds	<3,0	3,231					
Minerale olie (C12-C16)	mg/kg ds	<5,0	5,385					
Minerale olie (C16-C21)	mg/kg ds	5,8	8,923					
Minerale olie (C21-C30)	mg/kg ds	25	38,46					
Minerale olie (C30-C35)	mg/kg ds	27	41,54					
Minerale olie (C35-C40)	mg/kg ds	12	18,46					
Minerale olie totaal (C10-C40)	mg/kg ds	71	109,2	-	35	190	2600	5000
Chromatogram olie (GC)		Zie bijl.						
Polychloorbifenylen, PCB								
PCB 28	mg/kg ds	<0,0010	0,001					
PCB 52	mg/kg ds	<0,0010	0,001					
PCB 101	mg/kg ds	<0,0010	0,001					
PCB 118	mg/kg ds	<0,0010	0,001					
PCB 138	mg/kg ds	0,0016	0,0024					
PCB 153	mg/kg ds	0,002	0,003					
PCB 180	mg/kg ds	0,0016	0,0024					
PCB (som 7) (factor 0,7)	mg/kg ds	0,008	0,0123	-	0,007	0,02	0,51	1
Polycyclische Aromatische Koolwaterstoffen, PA								
Naftaleen	mg/kg ds	<0,050	0,035					
Fenanthreen	mg/kg ds	0,075	0,075					
Anthraceen	mg/kg ds	<0,050	0,035					
Fluorantheen	mg/kg ds	0,19	0,19					
Benzo(a)anthraceen	mg/kg ds	0,11	0,11					
Chryseen	mg/kg ds	0,13	0,13					
Benzo(k)fluorantheen	mg/kg ds	0,052	0,052					
Benzo(a)pyreen	mg/kg ds	0,11	0,11					
Benzo(ghi)peryleen	mg/kg ds	0,12	0,12					
Indeno(123-cd)pyreen	mg/kg ds	0,11	0,11					
PAK VROM (10) (factor 0,7)	mg/kg ds	0,96	0,967	-	0,35	1,5	20,8	40

Legenda

Nr. Analytico-nr Monster
 2 11325559 MM02 07 (0-50) 08 (0-50) 09 (0-50) 10 (0-50) 11 (0-50) 12 (0-50)

Eindoordeel: Voldoet aan Achtergrondwaarde

Gebruikte afkortingen

- kleiner dan of gelijk aan Achtergrondwaarde
 * groter dan Achtergrondwaarde
 ** groter dan Tussenwaarde
 *** groter dan Interventiewaarde

GSSD Gestandaardiseerd gehalte
 RG Vereiste Rapportagegrens
 AW Achtergrondwaarde
 T Tussenwaarde
 I Interventiewaarde

Deze toetsing is uitgevoerd met behulp van BoToVa.

Zie voor info: <http://www.rwsleefomgeving.nl/onderwerpen/bodem-ondergrond/bbk/instrumenten/botova/>

N.B.: de vermelde tussenwaarde is door PAIS berekend en is niet afkomstig uit BoToVa

BoToVa T12 Toetsing Wbb grond

Projectnummer 5986.002
 Projectnaam Naarden
 Datum monstername 21-04-2020
 Monsternemer Dhr. R.J.H. Denessen
 Certificaatnummer 2020062255
 Startdatum 23-04-2020
 Rapportagedatum 29-04-2020

Analyse	Eenheid	3	GSSD	Oordeel	RG	AW	T	I
Bodemtype correctie								
Organische stof		1,1						
Korrelgrootte < 2 µm (Lutum)		2						
Voorbehandeling								
Cryogeen malen AS3000		Uitgevoerd						
Bodemkundige analyses								
Droge stof	% (m/m)	80,5	80,5					
Organische stof	% (m/m) ds	1,1	1,1					
Gloeirest	% (m/m) ds	99						
Korrelgrootte < 2 µm (Lutum)	% (m/m) ds	<2,0	1,4					
Metalen								
Barium (Ba)	mg/kg ds	<20	54,25		20	190	555	920
Cadmium (Cd)	mg/kg ds	<0,20	0,241	-	0,2	0,6	6,8	13
Kobalt (Co)	mg/kg ds	<3,0	7,383	-	3	15	103	190
Koper (Cu)	mg/kg ds	<5,0	7,241	-	5	40	115	190
Kwik (Hg)	mg/kg ds	<0,050	0,0502	-	0,05	0,15	18,1	36
Molybdeen (Mo)	mg/kg ds	<1,5	1,05	-	1,5	1,5	95,8	190
Nikkel (Ni)	mg/kg ds	4,6	13,42	-	4	35	67,5	100
Lood (Pb)	mg/kg ds	15	23,61	-	10	50	290	530
Zink (Zn)	mg/kg ds	<20	33,22	-	20	140	430	720
Minerale olie								
Minerale olie (C10-C12)	mg/kg ds	<3,0	10,5					
Minerale olie (C12-C16)	mg/kg ds	<5,0	17,5					
Minerale olie (C16-C21)	mg/kg ds	<5,0	17,5					
Minerale olie (C21-C30)	mg/kg ds	<11	38,5					
Minerale olie (C30-C35)	mg/kg ds	<5,0	17,5					
Minerale olie (C35-C40)	mg/kg ds	<6,0	21					
Minerale olie totaal (C10-C40)	mg/kg ds	<35	122,5	-	35	190	2600	5000
Polychloorbifenylen, PCB								
PCB 28	mg/kg ds	<0,0010	0,0035					
PCB 52	mg/kg ds	<0,0010	0,0035					
PCB 101	mg/kg ds	<0,0010	0,0035					
PCB 118	mg/kg ds	<0,0010	0,0035					
PCB 138	mg/kg ds	0,0021	0,0105					
PCB 153	mg/kg ds	0,0023	0,0115					
PCB 180	mg/kg ds	0,0023	0,0115					
PCB (som 7) (factor 0,7)	mg/kg ds	0,0095	0,0475	*	0,007	0,02	0,51	1
Polycyclische Aromatische Koolwaterstoffen, PAH								
Naftaleen	mg/kg ds	<0,050	0,035					
Fenanthreen	mg/kg ds	<0,050	0,035					
Anthraceen	mg/kg ds	<0,050	0,035					
Fluorantheen	mg/kg ds	0,05	0,05					
Benzo(a)anthraceen	mg/kg ds	<0,050	0,035					
Chryseen	mg/kg ds	<0,050	0,035					
Benzo(k)fluorantheen	mg/kg ds	<0,050	0,035					
Benzo(a)pyreen	mg/kg ds	<0,050	0,035					
Benzo(ghi)peryleen	mg/kg ds	<0,050	0,035					
Indeno(123-cd)pyreen	mg/kg ds	<0,050	0,035					
PAK VROM (10) (factor 0,7)	mg/kg ds	0,37	0,365	-	0,35	1,5	20,8	40

Legenda

Nr. Analytico-nr Monster
 3 11325560 MM03 03 (50-100) 03 (100-150) 06 (100-150) 06 (150-200) 09 (50-100) 09 (100-150)

Eindoordeel: Overschrijding Achtergrondwaarde

Gebruikte afkortingen

- kleiner dan of gelijk aan Achtergrondwaarde
 * groter dan Achtergrondwaarde
 ** groter dan Tussenwaarde
 *** groter dan Interventiewaarde

GSSD Gestandaardiseerd gehalte
 RG Vereiste Rapportagegrens
 AW Achtergrondwaarde
 T Tussenwaarde
 I Interventiewaarde

Deze toetsing is uitgevoerd met behulp van BoToVa.

Zie voor info: <http://www.rwsleefomgeving.nl/onderwerpen/bodem-ondergrond/bbk/instrumenten/botova/>

N.B.: de vermelde tussenwaarde is door PAIS berekend en is niet afkomstig uit BoToVa

BoToVa T13 Toetsing Wbb grondwater (ondiep)

Projectnummer 5986.002
 Projectnaam Naarden
 Datum monsternamen 29-04-2020
 Monsternemer M. Krijgsman
 Certificaatnummer 2020065337
 Startdatum 29-04-2020
 Rapportagedatum 06-05-2020

Analyse	Eenheid	1	GSSD	Oordeel	RG	S	T	I
Metalen								
Barium (Ba)	µg/L	68	68	*	20	50	338	625
Cadmium (Cd)	µg/L	2,1	2,1	*	0,2	0,4	3,2	6
Kobalt (Co)	µg/L	25	25	*	2	20	60	100
Koper (Cu)	µg/L	4,8	4,8	-	2	15	45	75
Kwik (Hg)	µg/L	<0,050	0,035	-	0,05	0,05	0,175	0,3
Molybdeen (Mo)	µg/L	<2,0	1,4	-	2	5	153	300
Nikkel (Ni)	µg/L	40	40	*	3	15	45	75
Lood (Pb)	µg/L	5,7	5,7	-	2	15	45	75
Zink (Zn)	µg/L	300	300	*	10	65	433	800
Vluchtige Aromatische Koolwaterstoffen								
Benzeen	µg/L	<0,20	0,14	-	0,2	0,2	15,1	30
Tolueen	µg/L	0,26	0,26	-	0,2	7	504	1000
Ethylbenzeen	µg/L	<0,20	0,14	-	0,2	4	77	150
o-Xyleen	µg/L	<0,10	0,07	-				
m,p-Xyleen	µg/L	<0,20	0,14	-				
Xylenen (som) factor 0,7	µg/L	0,21	0,21	-	0,2	0,2	35,1	70
BTEX (som)	µg/L	<0,90						
Naftaleen	µg/L	<0,020	0,014	-	0,02	0,01	35	70
Styreen	µg/L	<0,20	0,14	-	0,2	6	153	300
Vluchtige organische halogeenkoolwaterstoffen								
Dichloormethaan	µg/L	<0,20	0,14	-	0,2	0,01	500	1000
Trichloormethaan	µg/L	<0,20	0,14	-	0,2	6	203	400
Tetrachloormethaan	µg/L	<0,10	0,07	-	0,1	0,01	5	10
Trichlooretheen	µg/L	<0,20	0,14	-	0,2	24	262	500
Tetrachlooretheen	µg/L	<0,10	0,07	-	0,1	0,01	20	40
1,1-Dichloorethaan	µg/L	<0,20	0,14	-	0,2	7	454	900
1,2-Dichloorethaan	µg/L	<0,20	0,14	-	0,2	7	204	400
1,1,1-Trichloorethaan	µg/L	<0,10	0,07	-	0,1	0,01	150	300
1,1,2-Trichloorethaan	µg/L	<0,10	0,07	-	0,1	0,01	65	130
cis 1,2-Dichlooretheen	µg/L	<0,10	0,07	-				
trans 1,2-Dichlooretheen	µg/L	<0,10	0,07	-				
CKW (som)	µg/L	<1,6						
Tribroommethaan	µg/L	<0,20	0,14	-				630
Vinylchloride	µg/L	<0,10	0,07	-	0,2	0,01	2,5	5
1,1-Dichlooretheen	µg/L	<0,10	0,07	-	0,1	0,01	5	10
1,2-Dichloorethenen (Som) factor 0,7	µg/L	0,14	0,14	-	0,2	0,01	10	20
1,1-Dichloorpropaan	µg/L	<0,20	0,14	-				
1,2-Dichloorpropaan	µg/L	<0,20	0,14	-				
1,3-Dichloorpropaan	µg/L	<0,20	0,14	-				
Dichloorpropanen som factor 0.7	µg/L	0,42	0,42	-	0,6	0,8	40,4	80
Minerale olie								
Minerale olie (C10-C12)	µg/L	<10	7					
Minerale olie (C12-C16)	µg/L	<10	7					
Minerale olie (C16-C21)	µg/L	<10	7					
Minerale olie (C21-C30)	µg/L	<15	10,5					
Minerale olie (C30-C35)	µg/L	<10	7					
Minerale olie (C35-C40)	µg/L	<10	7					
Minerale olie totaal (C10-C40)	µg/L	<50	35	-	50	50	325	600
Extra parameters								
som 16 aromatische oplosmiddelen	µg/L		0,89	Geen oordeel mogelijk				

Legenda

Nr. Analytico-nr Monster
 1 11335420 06-1-1 06 (130-230)

Eindoordeel: Overschrijding Streefwaarde

Gebruikte afkortingen

- kleiner dan of gelijk aan Streefwaarde
 * groter dan Streefwaarde
 ** groter dan Tussenwaarde
 *** groter dan Interventiewaarde

GSSD Gestandaardiseerd gehalte
 RG Vereiste Rapportagegrens
 S Streefwaarde
 T Tussenwaarde
 I Interventiewaarde

Deze toetsing is uitgevoerd met behulp van BoToVa.

Zie voor info: <http://www.rwsleefomgeving.nl/onderwerpen/bodem-ondergrond/bbk/instrumenten/botova/>

N.B.: de vermelde tussenwaarde is door PAIS berekend en is niet afkomstig uit BoToVa

Bijlage 5 Toetsingskader Circulaire bodemsanering

AW = achtergrondwaarde

S = streefwaarde

I = interventiewaarde t.b.v. sanering(-sonderzoek)

Stof/niveau	voorkomen in:		Grondwater (µg/l opgelost, tenzij anders vermeld)	
	Grond/sediment (mg/kg droge stof)			
	AW	I	S	I
I. Metalen				
antimoon (Sb)	4,0	22	-	20
arsen (As)	20	76	10	60
barium (Ba)	-	920*	50	625
cadmium (Cd)	0,60	13	0,4	6
chrom (Cr)	55	-	1	30
chrom III	-	180	-	-
chrom VI	-	78	-	-
cobalt (Co)	15	190	20	100
koper (Cu)	40	190	15	75
kwik (Hg)	0,15	-	0,05	0,3
kwik (anorganisch)	-	36	-	-
kwik (organisch)	-	4	-	-
lood (Pb)	50	530	15	75
molybdeen (Mo)	1,5	190	5	300
nikkel (Ni)	35	100	15	75
tin (Sn)	6,5	-	-	-
vanadium (V)	80	-	-	-
zink (Zn)	140	720	65	800
II. Anorganische verbindingen				
chloride	-	-	100 (mg/l)	-
cyaniden-vrij	3	20	5	1500
cyaniden-complex	5,5	50	10	1500
thiocynaat	6,0	20	-	1500
III. Aromatische verbindingen				
benzeen	0,20	1,1	0,2	30
ethylbenzeen	0,20	110	4	150
tolueen	0,20	32	7	1000
xyleen	0,45	17	0,2	70
styreen (vinylbenzeen)	0,25	86	6	300
fenol	0,25	14	0,2	2000
cresolen (som)	0,30	13	0,2	200
dodecylbenzeen	0,35	-	-	-
aromatische oplosmiddelen (som)	2,5	-	-	-
IV. Polycyclische aromatische koolwaterstoffen (PAK's)				
naftaleen	-	-	0,01	70
antraceen	-	-	0,0007	5
fenantreen	-	-	0,003	5
fluorantreen	-	-	0,003	1
benzo(a)antraceen	-	-	0,0001	0,5
chryseen	-	-	0,003	0,2
benzo(a)pyreen	-	-	0,0005	0,05
benzo(ghi)peryleen	-	-	0,0003	0,05
benzo(k)fluorantreen	-	-	0,0004	0,05
indeno(1,2,3cd)pyreen	-	-	0,0004	0,05
PAK (som 10)	1,5	40	-	-
V. Gechloreerde koolwaterstoffen				
vinylchloride	0,10	0,1	0,01	5
dichloormethaan	0,10	3,9	0,01	1000
1,1-dichloorethaan	0,20	15	7	900
1,2-dichloorethaan	0,20	6,4	7	400
1,1-dichlooretheen	0,30	0,3	0,01	10
1,2-dichlooretheen (cis- en trans-)	0,30	1	0,01	20
dichloorpropanen	0,80	2	0,8	80
trichloormethaan (chloroform)	0,25	5,6	6	400
1,1,1-trichloorethaan	0,25	15	0,01	300
1,1,2-trichloorethaan	0,3	10	0,01	130
trichlooretheen (Tri)	0,25	2,5	24	500
tetrachloormethaan (Tetra)	0,30	0,7	0,01	10
tetrachlooretheen (Per)	0,15	8,8	0,01	40
monochloorbenzeen	0,20	15	7	180
dichloorbenzenen	2,0	19	3	50
trichloorbenzenen	0,015	11	0,01	10
tetrachloorbenzenen	0,0090	2,2	0,01	2,5
pentachloorbenzeen	0,0025	6,7	0,003	1
hexachloorbenzeen	0,0085	2,0	0,0009	0,5
monochloorfenolen(som)	0,045	54	0,3	100
dichloorfenolen (som)	0,20	22	0,2	30
trichloorfenolen (som)	0,0030	22	0,03	10
tetrachloorfenolen (som)	0,015	21	0,01	10
pentachloorfenol	0,0030	12	0,04	3
PCB's (som 7)	0,020	1	0,01	0,01
chloor-naftaleen (som)	0,070	23	-	6
monochlooranilinen (som)	0,20	50	-	30
dioxine (som I-TEQ)	0,000055	0,00018	-	-
pentachlooraniline	0,15	-	-	-

* De norm voor barium geldt alleen voor die situaties waarbij duidelijk sprake is van antropogene bodemverontreiniging. Voor overige situaties is de norm voor barium tijdelijk buiten werking gesteld.

Bijlage 5 Toetsingskader Circulaire bodemsanering

Stof/niveau	voorkomen in:		Grond/sediment (mg/kg droge stof)		Grondwater (µg/l opgelost, tenzij anders vermeld)	
			AW	I	S	I
VI.	Bestrijdingsmiddelen					
	chloordaan		0,0200	4	0,02 ng/l	0,2
	DDT (som)		0,20	1,7	-	-
	DDE (som)		0,10	2,3	-	-
	DDD (som)		0,020	34	-	-
	DDT/DDE/DDD (som)		-	-	0,004 ng/l	0,01
	aldrin		-	0,32	0,009 ng/l	-
	dieldrin		-	-	0,1 ng/l	-
	endrin		-	-	0,04 ng/l	-
	drins (som)		0,015	4	-	0,1
	α-endosulfan		0,00090	4	0,2 ng/l	5
	α-HCH		0,0010	17	33 ng/l	-
	β-HCH		0,0020	1,6	8 ng/l	-
	γ-HCH (lindaan)		0,0030	1,2	9 ng/l	-
	HCH-verbindingen (som)		-	-	0,05	1
	heptachloor		0,00070	4	0,005 ng/l	0,3
	heptachloorepoxide (som)		0,0020	4	0,005 ng/l	3
	hexachloorbutadieen		0,003	-	-	-
	organochloorhoudende bestrijdingsmiddelen(som landbodem)		0,40	-	-	-
	azinfos-methyl		0,0075	-	-	-
	organotin verbindingen (som)		0,15	2,5	0,05-16 ng/l	0,7
	tributyltin (TBT)		0,065	-	-	-
	MCPA		0,55	4	0,02	50
	atracine		0,035	0,71	29 ng/l	150
	carburyl		0,15	0,45	2 ng/l	50
	carbofuran		0,017	0,017	9 ng/l	100
	4-chloormethylfenolen (som)		0,60	-	-	-
	niet-chloorhoudende bestr.mid. (som)		0,090	-	-	-
VII.	Overige verontreinigingen					
	asbest		-	100	-	-
	cyclohexanon		2,0	150	0,5	15000
	dimethyl ftalaat		0,045	82	-	-
	diethyl ftalaat		0,045	53	-	-
	di-isobutylftalaat		0,045	17	-	-
	dibutyl ftalaat		0,070	36	-	-
	butyl benzylftalaat		0,070	48	-	-
	dihexyl ftalaat		0,070	220	-	-
	di(2-ethylhexyl)ftalaat		0,045	60	-	-
	ftalaten (som)		-	-	0,5	5
	minerale olie		190	5000	50	600
	pyridine		0,15	11	0,5	30
	tetrahydrofuran		0,45	7	0,5	300
	tetrahydrothiofeen		1,5	8,8	0,5	5000
	tribroommethaan		0,20	75	-	630
	ethyleenglycol		5,0	-	-	-
	diethyleenglycol		8,0	-	-	-
	acrylonitril		2,0	-	-	-
	formaldehyde		2,5	-	-	-
	isopropanol (2-propanol)		0,75	-	-	-
	methanol		3,0	-	-	-
	butanol (1-butanol)		2,0	-	-	-
	butylacetaat		2,0	-	-	-
	ethylacetaat		2,0	-	-	-
	methyl-tert-butyl ether (MTBE)		0,20	-	-	-
	methylethylketon		2,0	-	-	-

Bodemtypecorrectie

Anorganische verbindingen

$$Lb = Lst * \frac{a + b * \% lut. + c * \% org.st.}{a + b * 25 + c * 10}$$

Lb is interventiewaarden geldend voor de te beoordelen bodem (mg/kg); **Lst** is interventiewaarde voor de standaardbodem (mg/kg); **% lut.** is gemeten percentage lutum in de te beoordelen bodem; **% org. st.** is gemeten percentage organisch stof in de te beoordelen bodem; **A, B en C** zijn constanten afhankelijk van de stof; Voor toepassing van de bodemtypecorrectie bij achtergrondwaarden wordt in de bovenstaande formule de interventiewaarde vervangen door achtergrondwaarde.

Bijlage 5 Toetsingskader Circulaire bodemsanering

STOF	a	b	c
arsen	15	0,4	0,4
barium	30	5	0
beryllium	8	0,9	0
cadmium	0,4	0,007	0,021
chromium	50	2	0
cobalt	2	0,28	0
koper	15	0,6	0,6
kwik	0,2	0,0034	0,0017
lood	50	1	1
nikkel	10	1	0
tin	4	0,6	0
vanadium	12	1,2	0
zink	50	3	1,5

Organische verbindingen

$$Lb = Lst * \frac{\% \text{ org. st.}}{10}$$

Lb is interventiewaarden geldend voor de te beoordelen bodem (mg/kg); **Lst** is interventiewaarde voor de standaardbodem (mg/kg); **% org. st.** is gemeten percentage organisch stof in de te beoordelen bodem; Voor bodems met gemeten organisch stofgehaltes van meer dan 30% respectievelijk minder dan 2%, worden gehalten van respectievelijk 30% en 2% aangehouden. Voor toepassing van de bodemtypecorrectie bij achtergrondwaarden wordt in de bovenstaande formule de interventiewaarde vervangen door achtergrondwaarde.

Nader onderzoek

De tussenwaarde (T) is het toetsingscriterium ten behoeve van een nader onderzoek. Wordt de tussenwaarde overschreden, dan is een nader onderzoek, op korte termijn, noodzakelijk

$$T = 0,5 * (AW + I)$$

T is de tussenwaarde; **AW** is de achtergrondwaarde en **I** is de interventiewaarde.

