

<b>Ontvanger</b>	De leden van de gemeenteraad
<b>Functie / afdeling</b>	
<b>Afzender</b>	Portefeuillehouder H. Bellaart
<b>Telefoon</b>	
<b>E-mail</b>	
<b>Datum</b>	29 juni 2023
<b>Onderwerp</b>	Beantwoording vragen over alternatief tracé fietspad Mariahoeveweg

Op dinsdag 27 juni heeft u nadere toelichting ontvangen over het project Schootsvelden zuidoost en het voorstel voor de aanleg van een vrij liggend fietspad langs de nieuwe Mariahoeveweg. De presentatie is toegevoegd bij de besluitstukken. We hebben de mogelijkheden voor een alternatief tracé besproken met provincie en fietsersbond. Daarnaast heeft u verzocht om de verschillende lengtes in beeld te brengen zodat u een goede afweging kan maken:

### **Subsidievoorwaarden Provincie Noord Holland**

Het voorgestelde alternatieve tracé (langs de bestaande Mariahoeveweg) is voorgelegd en besproken met de provincie Noord Holland. Het standpunt is helder: dit alternatief is contrair met de uitgangspunten om de polder vrij te spelen van infrastructuur en deze te herstellen als schootsveld. Dit stelt de beschikbaar gestelde subsidie voor het verleggen van de Mariahoeveweg ter discussie.

### **Fietsersbond**

De fietsersbond ondersteunt de aanleg van een vrij liggend fietspad parallel aan de Mariahoeveweg en kende het alternatief niet. Ze zien het, ongeacht het tracé, als een waardevolle toevoeging in het fietsnetwerk van de regio. Deze nieuwe fietsroute staat los van de doorfietsroute via de Vesting Muiden. Deze blijft van kracht, ze volgen daarin het standpunt van het college en de MRA.

### **Afstand**

Het tracé over de bestaande Mariahoeveweg met aansluiting richting Spieringbrug is onderzocht. De nieuwe parkeerplaats P2 wordt idealiter vrij gehouden van doorgaand fietsverkeer. Een vermenging met oriënterende toeristen levert op de parkeerplaats onveilige situaties. In onderstaande figuur zijn de twee tracés in beeld gebracht en gemeten.

De afstanden zijn gemeten tussen de Spieringbrug en de calamiteiten toegang van verzorgingsplaats de Hackelaar:

- Langs de nieuwe Mariahoeveweg: ca 1092 meter
- Langs de bestaande Mariahoeveweg: ca 1090 meter

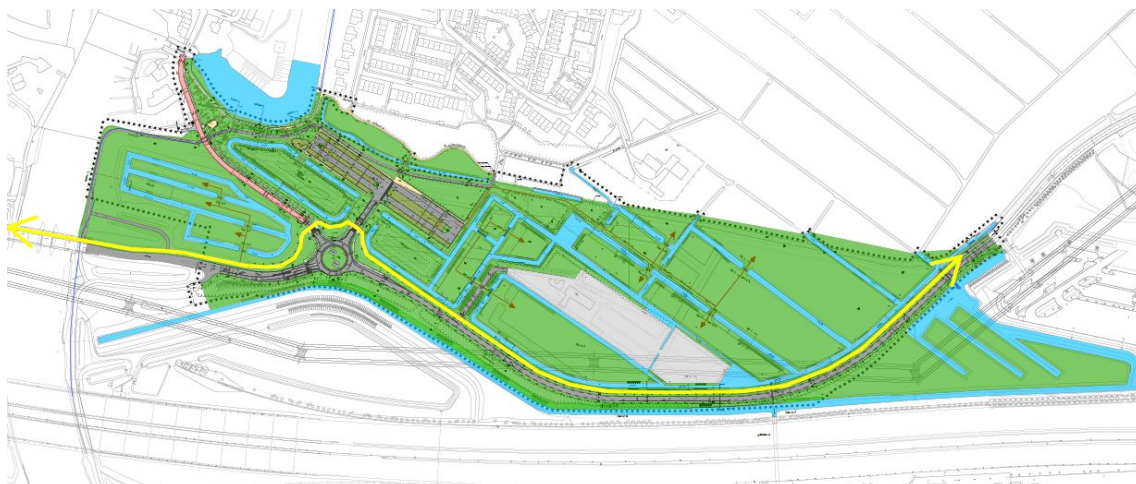

*Figuur: langs de nieuwe Mariahoeveweg*

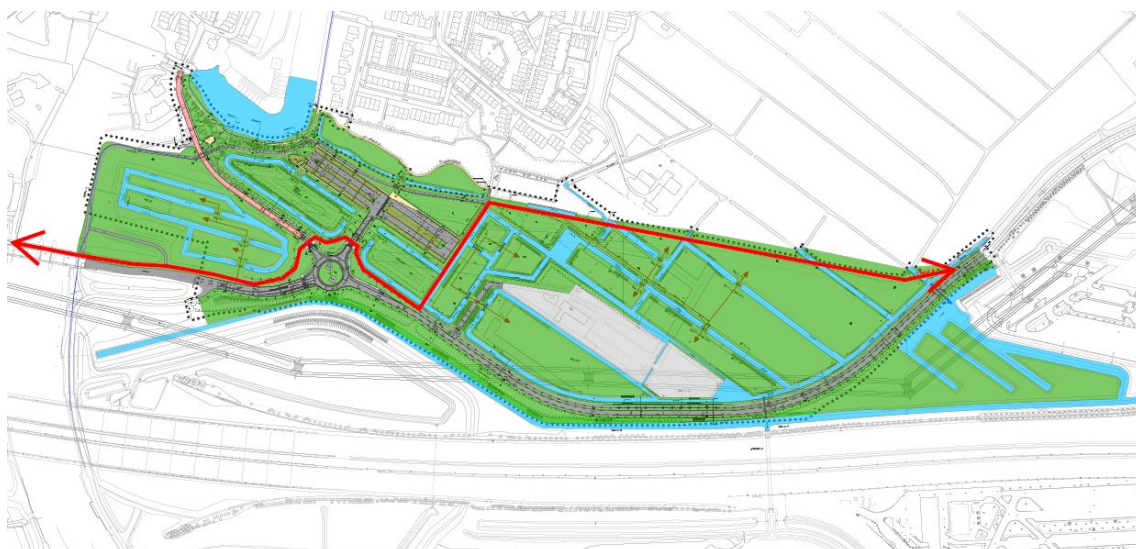

*Figuur: langs de bestaande Mariahoeveweg*

### **Wijziging koers**

Een fietspad over de bestaande Mariahoeveweg is een wijziging van reeds genomen besluiten (Nota van Uitgangspunten (2020) en Inrichtingsplan (2021) en Ontwerp bestemmingsplan (2022) en gemaakte afspraken met RWS, RVB en Fata Morgana over de voorgenomen grondtransactie. Bijbehorende proceduuretijd en kosten zullen in beeld gebracht moeten worden.

Het college is, met deze korte verkenning, gesterkt in het voornemen om het fietspad langs de nieuwe Mariahoeveweg aan te leggen. Hiermee geven we invulling aan een lang gekoesterde wens van Muiden van een veilig en toegankelijk buitengebied. Wij zijn natuurlijk bereid om uw vragen te beantwoorden op 5 juli tijdens de behandeling van het raadsvoorstel.