

Van	Het college van burgemeester en wethouders
Aan	De gemeenteraad
Datum B&W vergadering	7 juni 2016
Zaaknummer	68975
Vertrouwelijkheid	Openbaar
Portefeuillehouder	De heer J. Franx, wethouder
Onderwerp	Vaststellen Definitief Ontwerp Gemeentehuis Gooise Meren

- 1. Kennisnemen van**
Vaststelling door College van Definitief Ontwerp voor verbouwing Gemeentehuis Gooise Meren
- 2. Inleiding**
Het College heeft op 17 mei het Definitief Ontwerp goedgekeurd
- 3. Kernboodschap**
Het College brengt de Raad op de hoogte van het besluit van goedkeuring van het Definitief Ontwerp
- 4. Consequenties**
- 5. Communicatie**
- 6. Vervolg**

Met vriendelijke groet,
Burgemeester en wethouders van Gooise Meren,

D.J. van Huizen
Gemeentesecretaris

Mevrouw A. van Vliet-Kuiper
Burgemeester

Raadsmededeling vaststelling definitief ontwerp gemeentehuis

Het college van Gooise Meren heeft het definitief ontwerp voor de verbouwing van het Gemeentehuis heeft goedgekeurd. Daarmee gaat de verbouwing van het gemeentehuis een nieuwe fase in. De aanbesteding van de bouw en van de aanschaf meubilair zijn in gang gezet.

Het definitief ontwerp is tot stand gekomen na uitgebreide participatie en consultatie binnen de ambtelijke organisatie. Ruim 200 werknemers hebben gereageerd op het voorlopig ontwerp. De ondernemingsraad stelde in haar advies aan het college vast dat een groot aantal verbeteringen ten opzichte van de voorlopig ontwerp zijn gerealiseerd. Uiteraard had ook de klankbordgroep van de raad haar inbreng.

Het ontwerp voldoet aan het Programma van Eisen zoals dat door de fusieraad is vastgesteld.

Inrichting raadzaal

Ten aanzien van de raadzaal is in het college afgesproken dat de raad nog mogelijkheden heeft om na te denken over de manier van werken tijdens de raadsvergaderingen en de opstelling die daar het best bij past. Door het goedkeuren van het DO wordt deze discussie niet geblokkeerd. Mocht deze discussie leiden tot (bouwkundige) aanpassingen, dan kunnen deze nog worden meegenomen in het verbouwingstraject dan wel bij de inrichting van de raadzaal.

De klankbordgroep heeft een tweetal aandachtspunten meegegeven die ook wat het college betreft hiermee nog niet van tafel zijn. Het betreft hier de lichttoetreding tot de raadzaal en het aantal plaatsen op de publieke tribune. Momenteel wordt gewerkt aan een aantal inrichtingsvoorstellen die kunnen dienen ter onderbouwing van de discussie die de raad intern over dit onderwerp voert.

Om nog van invloed te kunnen zijn op de aanbesteding dienen eventueel bouwkundige aanpassingen op 17 juni 2016 bekend te zijn. Dat is het laatste moment waarop deze wijzigingen nog in de aanbesteding betrokken kunnen worden. Eventuele wijzigingen zullen, omdat het ontwerp nu financieel sluitend is automatisch tot extra kosten gaan leiden (die niet binnen de projectbegroting opgevangen kunnen worden).

Raadsvergaderingen tijdens de verbouwing

Momenteel wordt onderzocht hoe tijdens de verbouwing de raadsvergaderingen doorgang kunnen vinden. Dit gebeurt in nauw overleg tussen de facilitaire afdeling en de griffie.

Vertrouwelijkheid

Omdat de bij het ontwerp behorende raming financiële gegevens bevat die concurrentiegevoelig kunnen zijn, is niet het complete ontwerp voor een ieder openbaar, zo heeft het college besloten. Indien gewenst kunnen raadsleden deze gegevens wel vertrouwelijk inzien. Zij dienen zich dan te wenden tot projectleider de heer M. Troost, die dan de raming met u door kan lopen. De raming zal niet verspreid worden. Voor het college was van belang dat met deze raming binnen de kaders van het krediet gebleven wordt. Dat is het geval.

Vervolgtraject

Het DO vormt de basis voor de aanbesteding van de aannemer. De verwachting is dat dit eind september tot de keuze van een aannemer zal leiden die dan de uitvoering ter hand zal nemen. Het definitief ontwerp zal ten behoeve van de raad op het RIS worden geplaatst.

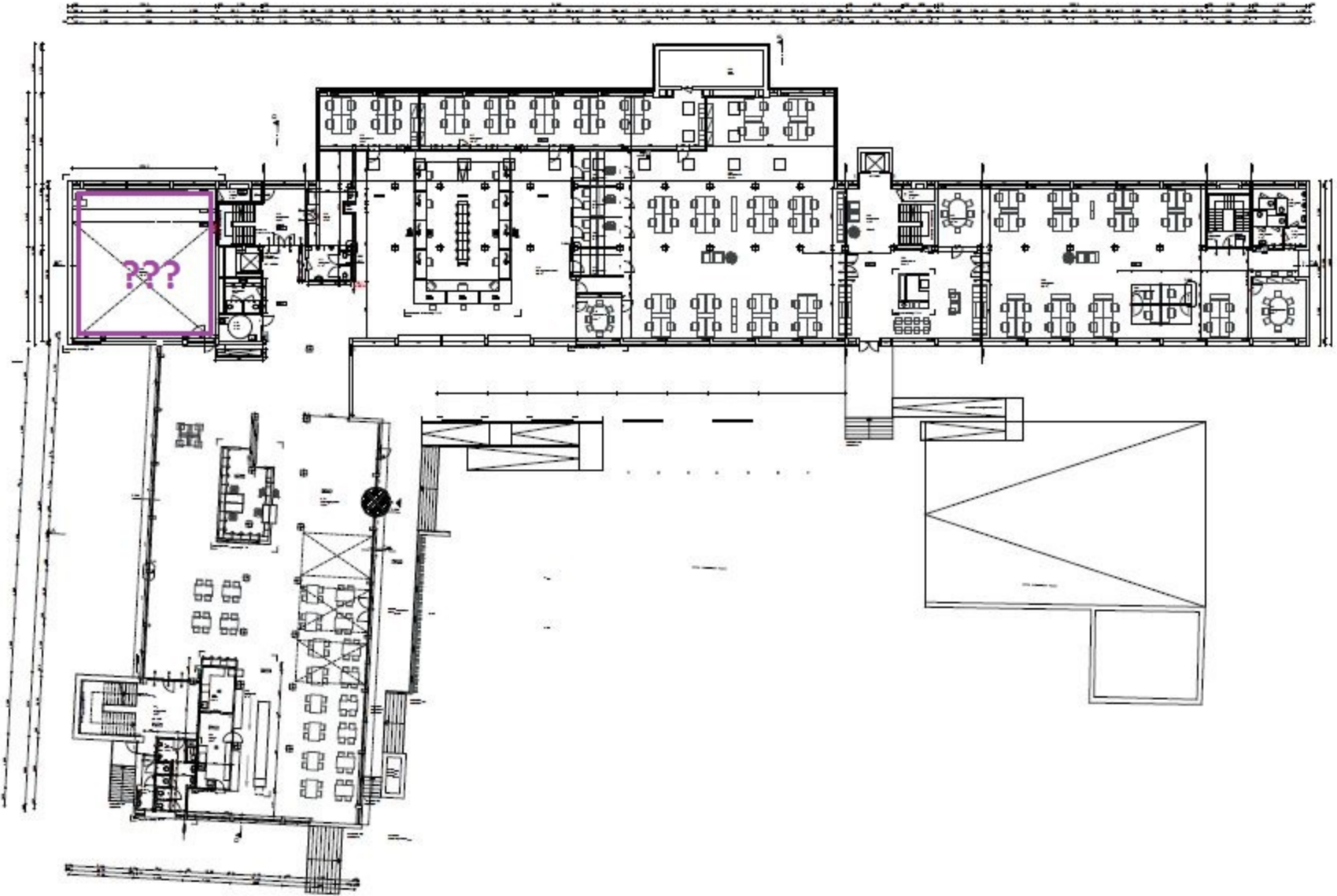

- 1.000
- 1.001
- 1.002
- 1.003
- 1.004
- 1.005
- 1.006
- 1.007
- 1.008
- 1.009
- 1.010
- 1.011
- 1.012
- 1.013
- 1.014
- 1.015
- 1.016
- 1.017
- 1.018
- 1.019
- 1.020
- 1.021
- 1.022
- 1.023
- 1.024
- 1.025
- 1.026
- 1.027
- 1.028
- 1.029
- 1.030
- 1.031
- 1.032
- 1.033
- 1.034
- 1.035
- 1.036
- 1.037
- 1.038
- 1.039
- 1.040
- 1.041
- 1.042
- 1.043
- 1.044
- 1.045
- 1.046
- 1.047
- 1.048
- 1.049
- 1.050
- 1.051
- 1.052
- 1.053
- 1.054
- 1.055
- 1.056
- 1.057
- 1.058
- 1.059
- 1.060
- 1.061
- 1.062
- 1.063
- 1.064
- 1.065
- 1.066
- 1.067
- 1.068
- 1.069
- 1.070
- 1.071
- 1.072
- 1.073
- 1.074
- 1.075
- 1.076
- 1.077
- 1.078
- 1.079
- 1.080
- 1.081
- 1.082
- 1.083
- 1.084
- 1.085
- 1.086
- 1.087
- 1.088
- 1.089
- 1.090
- 1.091
- 1.092
- 1.093
- 1.094
- 1.095
- 1.096
- 1.097
- 1.098
- 1.099
- 1.100

1.000
 1.001
 1.002
 1.003
 1.004
 1.005
 1.006
 1.007
 1.008
 1.009
 1.010
 1.011
 1.012
 1.013
 1.014
 1.015
 1.016
 1.017
 1.018
 1.019
 1.020
 1.021
 1.022
 1.023
 1.024
 1.025
 1.026
 1.027
 1.028
 1.029
 1.030
 1.031
 1.032
 1.033
 1.034
 1.035
 1.036
 1.037
 1.038
 1.039
 1.040
 1.041
 1.042
 1.043
 1.044
 1.045
 1.046
 1.047
 1.048
 1.049
 1.050
 1.051
 1.052
 1.053
 1.054
 1.055
 1.056
 1.057
 1.058
 1.059
 1.060
 1.061
 1.062
 1.063
 1.064
 1.065
 1.066
 1.067
 1.068
 1.069
 1.070
 1.071
 1.072
 1.073
 1.074
 1.075
 1.076
 1.077
 1.078
 1.079
 1.080
 1.081
 1.082
 1.083
 1.084
 1.085
 1.086
 1.087
 1.088
 1.089
 1.090
 1.091
 1.092
 1.093
 1.094
 1.095
 1.096
 1.097
 1.098
 1.099
 1.100

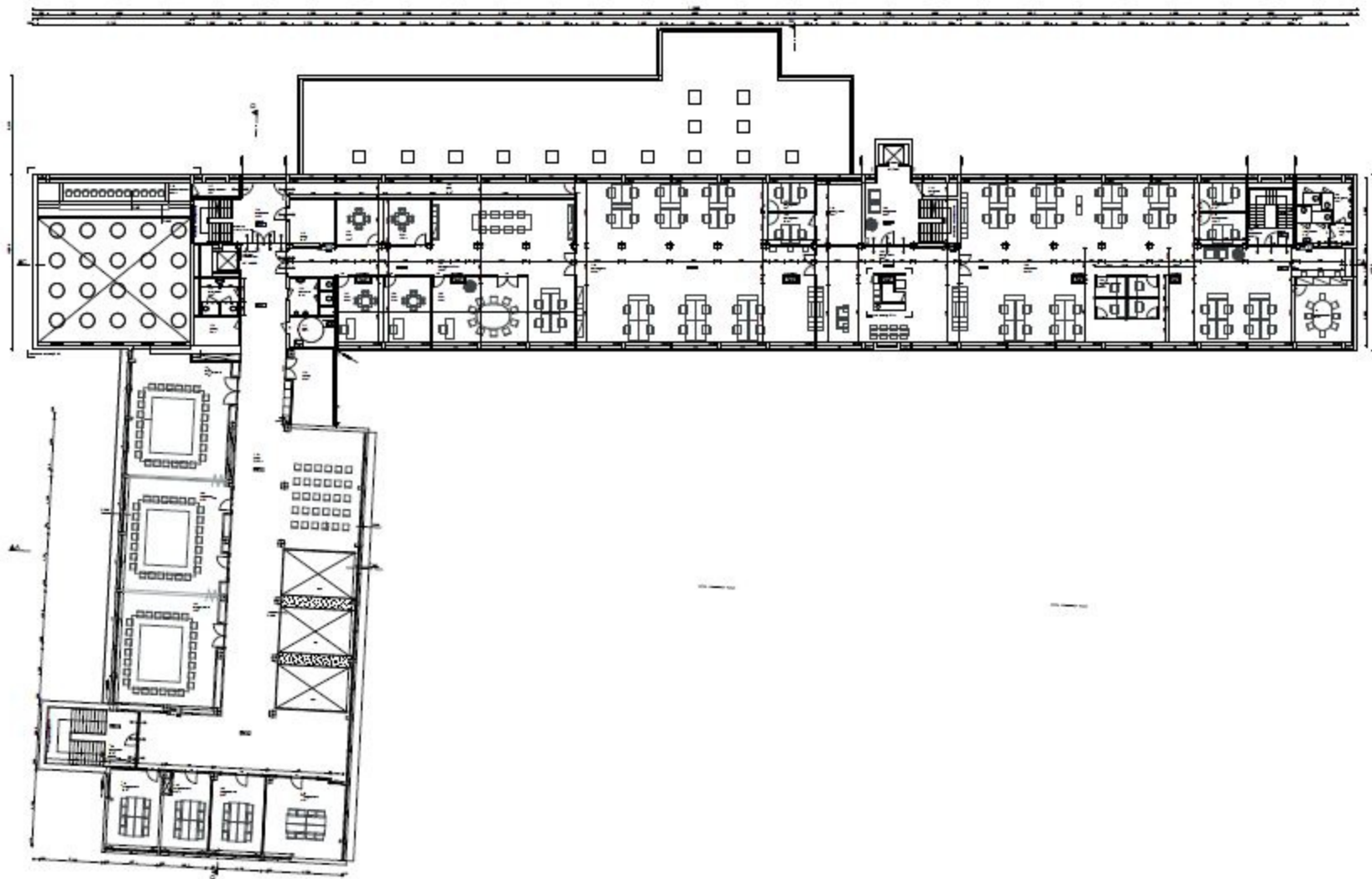

001	1000
002	1000
003	1000
004	1000
005	1000
006	1000
007	1000
008	1000
009	1000
010	1000
011	1000
012	1000
013	1000
014	1000
015	1000
016	1000
017	1000
018	1000
019	1000
020	1000
021	1000
022	1000
023	1000
024	1000
025	1000
026	1000
027	1000
028	1000
029	1000
030	1000
031	1000
032	1000
033	1000
034	1000
035	1000
036	1000
037	1000
038	1000
039	1000
040	1000
041	1000
042	1000
043	1000
044	1000
045	1000
046	1000
047	1000
048	1000
049	1000
050	1000
051	1000
052	1000
053	1000
054	1000
055	1000
056	1000
057	1000
058	1000
059	1000
060	1000
061	1000
062	1000
063	1000
064	1000
065	1000
066	1000
067	1000
068	1000
069	1000
070	1000
071	1000
072	1000
073	1000
074	1000
075	1000
076	1000
077	1000
078	1000
079	1000
080	1000
081	1000
082	1000
083	1000
084	1000
085	1000
086	1000
087	1000
088	1000
089	1000
090	1000
091	1000
092	1000
093	1000
094	1000
095	1000
096	1000
097	1000
098	1000
099	1000
100	1000

001	1000
002	1000
003	1000
004	1000
005	1000
006	1000
007	1000
008	1000
009	1000
010	1000
011	1000
012	1000
013	1000
014	1000
015	1000
016	1000
017	1000
018	1000
019	1000
020	1000
021	1000
022	1000
023	1000
024	1000
025	1000
026	1000
027	1000
028	1000
029	1000
030	1000
031	1000
032	1000
033	1000
034	1000
035	1000
036	1000
037	1000
038	1000
039	1000
040	1000
041	1000
042	1000
043	1000
044	1000
045	1000
046	1000
047	1000
048	1000
049	1000
050	1000
051	1000
052	1000
053	1000
054	1000
055	1000
056	1000
057	1000
058	1000
059	1000
060	1000
061	1000
062	1000
063	1000
064	1000
065	1000
066	1000
067	1000
068	1000
069	1000
070	1000
071	1000
072	1000
073	1000
074	1000
075	1000
076	1000
077	1000
078	1000
079	1000
080	1000
081	1000
082	1000
083	1000
084	1000
085	1000
086	1000
087	1000
088	1000
089	1000
090	1000
091	1000
092	1000
093	1000
094	1000
095	1000
096	1000
097	1000
098	1000
099	1000
100	1000

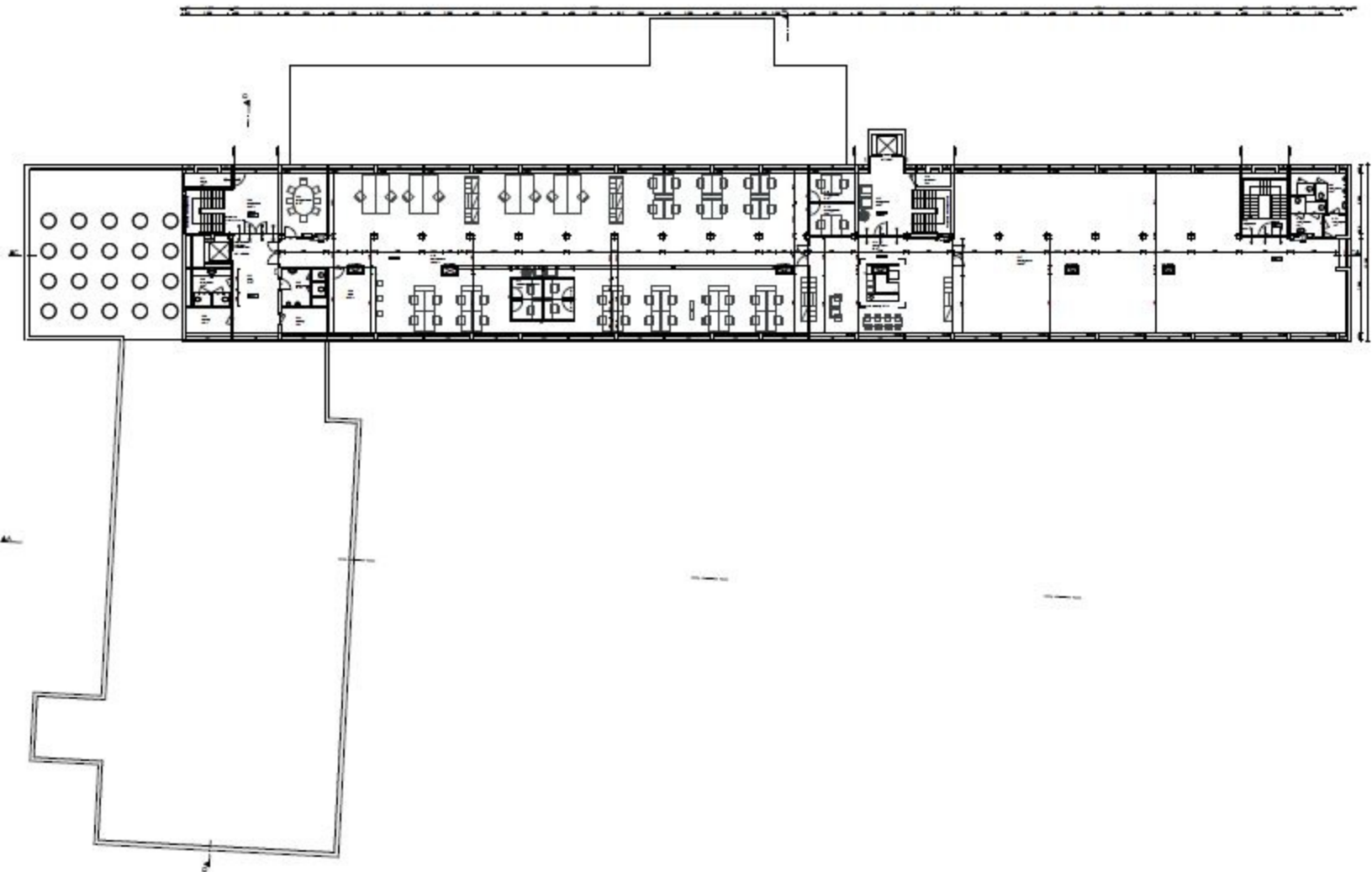

- 001 - 1.10 - 1.10 - 1.10 - 1.10 - 1.10 - 1.10 - 1.10 - 1.10 - 1.10
- 002 - 1.10 - 1.10 - 1.10 - 1.10 - 1.10 - 1.10 - 1.10 - 1.10 - 1.10
- 003 - 1.10 - 1.10 - 1.10 - 1.10 - 1.10 - 1.10 - 1.10 - 1.10 - 1.10
- 004 - 1.10 - 1.10 - 1.10 - 1.10 - 1.10 - 1.10 - 1.10 - 1.10 - 1.10
- 005 - 1.10 - 1.10 - 1.10 - 1.10 - 1.10 - 1.10 - 1.10 - 1.10 - 1.10
- 006 - 1.10 - 1.10 - 1.10 - 1.10 - 1.10 - 1.10 - 1.10 - 1.10 - 1.10
- 007 - 1.10 - 1.10 - 1.10 - 1.10 - 1.10 - 1.10 - 1.10 - 1.10 - 1.10
- 008 - 1.10 - 1.10 - 1.10 - 1.10 - 1.10 - 1.10 - 1.10 - 1.10 - 1.10
- 009 - 1.10 - 1.10 - 1.10 - 1.10 - 1.10 - 1.10 - 1.10 - 1.10 - 1.10
- 010 - 1.10 - 1.10 - 1.10 - 1.10 - 1.10 - 1.10 - 1.10 - 1.10 - 1.10
- 011 - 1.10 - 1.10 - 1.10 - 1.10 - 1.10 - 1.10 - 1.10 - 1.10 - 1.10
- 012 - 1.10 - 1.10 - 1.10 - 1.10 - 1.10 - 1.10 - 1.10 - 1.10 - 1.10
- 013 - 1.10 - 1.10 - 1.10 - 1.10 - 1.10 - 1.10 - 1.10 - 1.10 - 1.10
- 014 - 1.10 - 1.10 - 1.10 - 1.10 - 1.10 - 1.10 - 1.10 - 1.10 - 1.10
- 015 - 1.10 - 1.10 - 1.10 - 1.10 - 1.10 - 1.10 - 1.10 - 1.10 - 1.10
- 016 - 1.10 - 1.10 - 1.10 - 1.10 - 1.10 - 1.10 - 1.10 - 1.10 - 1.10
- 017 - 1.10 - 1.10 - 1.10 - 1.10 - 1.10 - 1.10 - 1.10 - 1.10 - 1.10
- 018 - 1.10 - 1.10 - 1.10 - 1.10 - 1.10 - 1.10 - 1.10 - 1.10 - 1.10
- 019 - 1.10 - 1.10 - 1.10 - 1.10 - 1.10 - 1.10 - 1.10 - 1.10 - 1.10
- 020 - 1.10 - 1.10 - 1.10 - 1.10 - 1.10 - 1.10 - 1.10 - 1.10 - 1.10
- 021 - 1.10 - 1.10 - 1.10 - 1.10 - 1.10 - 1.10 - 1.10 - 1.10 - 1.10
- 022 - 1.10 - 1.10 - 1.10 - 1.10 - 1.10 - 1.10 - 1.10 - 1.10 - 1.10
- 023 - 1.10 - 1.10 - 1.10 - 1.10 - 1.10 - 1.10 - 1.10 - 1.10 - 1.10
- 024 - 1.10 - 1.10 - 1.10 - 1.10 - 1.10 - 1.10 - 1.10 - 1.10 - 1.10
- 025 - 1.10 - 1.10 - 1.10 - 1.10 - 1.10 - 1.10 - 1.10 - 1.10 - 1.10
- 026 - 1.10 - 1.10 - 1.10 - 1.10 - 1.10 - 1.10 - 1.10 - 1.10 - 1.10
- 027 - 1.10 - 1.10 - 1.10 - 1.10 - 1.10 - 1.10 - 1.10 - 1.10 - 1.10
- 028 - 1.10 - 1.10 - 1.10 - 1.10 - 1.10 - 1.10 - 1.10 - 1.10 - 1.10
- 029 - 1.10 - 1.10 - 1.10 - 1.10 - 1.10 - 1.10 - 1.10 - 1.10 - 1.10
- 030 - 1.10 - 1.10 - 1.10 - 1.10 - 1.10 - 1.10 - 1.10 - 1.10 - 1.10
- 031 - 1.10 - 1.10 - 1.10 - 1.10 - 1.10 - 1.10 - 1.10 - 1.10 - 1.10
- 032 - 1.10 - 1.10 - 1.10 - 1.10 - 1.10 - 1.10 - 1.10 - 1.10 - 1.10
- 033 - 1.10 - 1.10 - 1.10 - 1.10 - 1.10 - 1.10 - 1.10 - 1.10 - 1.10
- 034 - 1.10 - 1.10 - 1.10 - 1.10 - 1.10 - 1.10 - 1.10 - 1.10 - 1.10
- 035 - 1.10 - 1.10 - 1.10 - 1.10 - 1.10 - 1.10 - 1.10 - 1.10 - 1.10
- 036 - 1.10 - 1.10 - 1.10 - 1.10 - 1.10 - 1.10 - 1.10 - 1.10 - 1.10
- 037 - 1.10 - 1.10 - 1.10 - 1.10 - 1.10 - 1.10 - 1.10 - 1.10 - 1.10
- 038 - 1.10 - 1.10 - 1.10 - 1.10 - 1.10 - 1.10 - 1.10 - 1.10 - 1.10
- 039 - 1.10 - 1.10 - 1.10 - 1.10 - 1.10 - 1.10 - 1.10 - 1.10 - 1.10
- 040 - 1.10 - 1.10 - 1.10 - 1.10 - 1.10 - 1.10 - 1.10 - 1.10 - 1.10
- 041 - 1.10 - 1.10 - 1.10 - 1.10 - 1.10 - 1.10 - 1.10 - 1.10 - 1.10
- 042 - 1.10 - 1.10 - 1.10 - 1.10 - 1.10 - 1.10 - 1.10 - 1.10 - 1.10
- 043 - 1.10 - 1.10 - 1.10 - 1.10 - 1.10 - 1.10 - 1.10 - 1.10 - 1.10
- 044 - 1.10 - 1.10 - 1.10 - 1.10 - 1.10 - 1.10 - 1.10 - 1.10 - 1.10
- 045 - 1.10 - 1.10 - 1.10 - 1.10 - 1.10 - 1.10 - 1.10 - 1.10 - 1.10
- 046 - 1.10 - 1.10 - 1.10 - 1.10 - 1.10 - 1.10 - 1.10 - 1.10 - 1.10
- 047 - 1.10 - 1.10 - 1.10 - 1.10 - 1.10 - 1.10 - 1.10 - 1.10 - 1.10
- 048 - 1.10 - 1.10 - 1.10 - 1.10 - 1.10 - 1.10 - 1.10 - 1.10 - 1.10
- 049 - 1.10 - 1.10 - 1.10 - 1.10 - 1.10 - 1.10 - 1.10 - 1.10 - 1.10
- 050 - 1.10 - 1.10 - 1.10 - 1.10 - 1.10 - 1.10 - 1.10 - 1.10 - 1.10

Datum: _____
 Tekening: _____
 Schaal: _____
 1:100
 Architect: _____
 Adres: _____
 Telefoon: _____
 E-mail: _____