



Goscom AG

Verkennend bodemonderzoek op de locatie
aan de Driftweg (ong.) te Naarden

Projectnummer: 200618/am/dh

Datum: 21 juli 2020



Opdrachtgever

■■■■■■■■■■
■■■■■■■■■■■■■■■■■■■■
■■■■■■■■■■■■■■■■■■■■

Hunneman Milieu-Advies Raalte BV

Postbus 253

8100 AG RAALTE

Tel: 0572-360998

E-mail: info@hunneman-milieu.nl



BRL-SIKB 2000

INHOUDSOPGAVE

1	INLEIDING.....	1
2	VOORONDERZOEK	2
2.1	ONDERZOEKSAANLEIDING	2
2.2	ACHTERGRONDINFORMATIE.....	2
2.3	HISTORISCHE INFORMATIE	3
2.4	BODEMOPBOUW EN GEOHYDROLOGIE	3
2.5	HYPOTHESE EN ONDERZOEKSSTRATEGIE	4
2.6	BETROUWBAARHEID ONDERZOEK.....	5
3	VELD- EN LABORATORIUM ONDERZOEK.....	6
3.1	VELDONDERZOEK.....	6
3.2	LABORATORIUM ONDERZOEK	6
3.3	TOETSINGSCRITERIA EN ANALYSERESULTATEN	7
4	INTERPRETATIE ONDERZOEKSRESULTATEN	9
4.1	VASTE BODEM EN GRONDWATER	9
4.2	CONCLUSIES EN AANBEVELINGEN.....	9

BIJLAGEN:

- 1 Kadastraal overzicht
- 2 Boorbeschrijvingen
- 3 Toetsingstabellen en analyserapporten vaste bodem en grondwater
- 4 Historische informatie

TEKENING:

- 1-1 Situatie met boringen en peilbuis

1 INLEIDING

In opdracht van [REDACTED] is in juni en juli 2020, door Hunneman Milieu-Advies Raalte BV, een verkennend bodemonderzoek uitgevoerd op de locatie aan de Driftweg (ong.) te Naarden. Voor een kadastraal overzicht van de onderzoekslocatie verwijzen wij naar bijlage 1.

Het onderzoek is uitgevoerd naar **aanleiding** van de voorgenomen nieuwbouw op de locatie.

Het onderzoek heeft tot **doel** een actueel en betrouwbaar inzicht te geven in de milieuhygiënische bodemkwaliteit.

Het veldwerk, de grond- en/of grondwaterbemonstering en het laboratoriumonderzoek is uitgevoerd conform de geldende beoordelingsrichtlijn “Veldwerk bij milieuhygiënisch bodemonderzoek” BRL-SIKB 2000. Voor deze richtlijn is Hunneman Milieu-Advies Raalte BV in het bezit van een procescertificaat, welke is afgegeven door KIWA.

Het procescertificaat van Hunneman Milieu-Advies Raalte BV (certificaatnummer K26828) en het hierbij behorende keurmerk zijn uitsluitend van toepassing op de activiteiten inzake “Veldwerk bij milieuhygiënisch bodemonderzoek”. Hunneman Milieu-Advies Raalte BV is geen eigenaar van de te onderzoeken percelen en is onafhankelijk van de opdrachtgever en/of terreineigenaar.

Het rapport is als volgt ingedeeld:

- Vooronderzoek (hoofdstuk 2);
- Veld- en laboratorium onderzoek (hoofdstuk 3);
- Interpretatie onderzoeksresultaten (hoofdstuk 4).

2 VOORONDERZOEK

In de NEN-5725 zijn 7 aanleidingen tot vooronderzoek naar landbodems geformuleerd. Voor elke afzonderlijke aanleiding tot vooronderzoek dienen verschillende onderzoeksvragen te worden beantwoord. De verplicht te onderzoeken aspecten zijn per aanleiding omschreven in tabel 1.

Tabel 1: *verschillende onderzoeksaspecten*

ONDERZOEKSASPECTEN		Aanleidingen tot vooronderzoek						
		A	B	C	D	E	F	G
1.locatiegegevens	eigendomssituatie	O	O					
	hoogteligging					✓		
2.bodemopbouw en geohydrologie	bodemopbouw	✓	✓		✓	✓	✓	
	antropogene lagen in de bodem	✓	✓	✓	✓	✓	✓	✓
	geohydrologie	✓	✓					
3.verwachting t.a.v. de bodemkwaliteit	geval van ernstige bodemverontreiniging	✓		✓	✓	✓	✓	✓
	kwaliteit o.b.v. BKK	✓	O	✓	✓	✓	✓	✓
	o.b.v. uitgevoerde bodemonderzoeken	✓	✓	✓	✓	✓		✓
4.gebruik/beïnvloeding van de locatie, verdachte situatie, activiteiten, ongewoon voorval	voormalig	✓	O	✓	✓	✓		✓
	huidig	✓	✓		✓	✓	✓	
	toekomst		✓			O		
	asbestverdacht	✓		✓	✓	✓	✓	✓
5.terreinverkenning	voorafgaand aan de uitvoering	✓	✓	✓	✓	✓	✓	✓
A. bodemonderzoek, par. 6.2.1; B. nul- en eindsituatieonderzoek, par. 6.2.2; C. bodemkwaliteitsklasse (Bbk), par. 6.2.3; D. partijkeuring, par. 6.2.4;		E. opstellen/ actualiseren bodemkwaliteitskaart (Bbk), par. 6.2.5; F. gebruik bodemkwaliteitskaart (Bbk), par. 6.2.6; G. inschatten van arbeidshygiënische risico's, par. 6.2.7.						
✓ Verplicht onderzoeksaspect. Indien niet van toepassing, wordt dit vermeld en gemotiveerd O Optioneel								

2.1 Onderzoeksaanleiding

Het vooronderzoek is uitgevoerd conform **paragraaf 6.2.1** "opstellen hypothese bodemkwaliteit ten behoeve van een bodemonderzoek" uit de NEN-5725. Voor het vooronderzoek zijn de volgende bronnen geraadpleegd:

- informatie verstrekt door de opdrachtgever;
- terreininspectie voorafgaand aan de veldwerkzaamheden;
- Bodemloket;
- informatie Omgevingsdienst Flevoland, Gooi en Vechtstreek;
- Kadaster;
- www.topotijdreis.nl;
- Bagviewer;
- grondwaterkaart van Nederland.

De onderzoeksvragen voor het opstellen van de onderzoekshypothese en de gekozen onderzoeksstrategie zijn, voor zover relevant, in de onderstaande paragrafen nader toegelicht. De relevante gegevens zijn opgenomen in bijlage 4.

2.2 Achtergrondinformatie

De onderzoekslocatie is gesitueerd aan de Driftweg ong. te Naarden, ter hoogte van de kruising met de Estrikweg en staat kadastraal bekend als: *gemeente Naarden, sectie B, nummer 1351*. De onderzoekslocatie heeft een oppervlakte van circa 625 m² en is momenteel in gebruik als wei. Het voornemen bestaat om op de locatie nieuwbouw te realiseren. Voor de inrichting van het terrein verwijzen wij naar tekening 1-1.

2.3 Historische informatie

Voor zover bekend zijn op de locatie geen eerdere bodemonderzoeken uitgevoerd en hebben op de locatie geen activiteiten of calamiteiten plaatsgevonden die de actuele bodemkwaliteit negatief kunnen hebben beïnvloed.

Op basis van gegevens van “www.topotijdreis.nl” blijkt de locatie in het verleden in gebruik is geweest als boomkwekerij.

figuur 1: topografisch overzicht en luchtfoto 2019



figuur 2: topografisch overzicht en luchtfoto 2007



figuur 3: topografisch overzicht 1989 en 1968

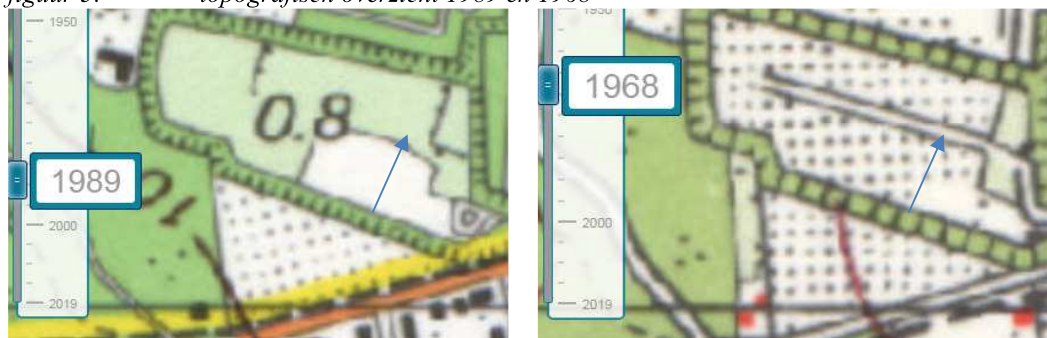

2.4 Bodemopbouw en geohydrologie

Regionale bodemopbouw:

Voor de bodemgegevens en geohydrologische informatie is gebruik gemaakt van de grondwaterkaart van Nederland. De regionale bodemopbouw is samengevat in tabel 2.

Grondwaterstroming:

Op basis van de literatuurgegevens is een stromingsrichting af te leiden vanaf het Gooi naar zuidelijk Flevoland. De stromingsrichting is niet eenduidig. In het eerste watervoerend pakket stroomt het grondwater in noordoostelijke tot zuidoostelijke richting.

Tabel 2: *geohydrologische bodemopbouw*

pakket	diepte (m-mv)	samenstelling	parameters
1 ^o en 2 ^o watervoerend pakket (formatie van Eem, Urk, Twente en Kreftenheye)	0 - 75	matig grof tot zeer grof zand	kD-waarde ca 1700 m ² /d
scheidende laag (formatie van Enschede)	75 - 80	klei	1500 d (?)
3 ^o watervoerend pakket (formatie van Urk, Enschede, Harderwijk)	80 - >150	matig grof tot grof zand	kD-waarde ca 1000 m ² /d
basis	>200	-	-

2.5 *Hypothese en onderzoeksstrategie*

Op basis van de geïnventariseerde gegevens is de locatie onverdacht voor bodemverontreiniging. De locatie is niet asbestverdacht.

Het bodemonderzoek is uitgevoerd conform de onderzoeksstrategie bij verkennend bodemonderzoek op niet verdachte locaties (strategie "ONV" uit de NEN 5740). De grond(water)monsters zijn aanvullend geanalyseerd op de parameters arseen en chroom.

Het uitgevoerde veld- en laboratoriumonderzoek is samengevat in tabel 3.

Tabel 3: *veld- en laboratoriumonderzoek*

sublocatie/onderdeel	veldonderzoek			laboratoriumonderzoek	
	<i>boringen tot ≥ 0,5 m-mv</i>	<i>waarvan tot ≥ 2 m-mv</i>	<i>met peilbuis</i>	<i>vaste bodem</i>	<i>grondwater</i>
NEN-onderzoek <1000 m ²	7	3	1	2 NEN-grond*	1 NEN-water*
*: inclusief arseen en chroom					

De samenstelling van de in tabel 3 genoemde "NEN-pakketten" is samengevat in tabel 4.

Tabel 4: *samenstelling NEN Pakketten*

Parameters	NEN-grond	NEN-grondwater
zware metalen barium, cadmium, kobalt, koper, kwik, lood, molybdeen, nikkel en zink	X	X
PCB's	X	-
PAK polycyclische aromatische koolwaterstoffen	X	-
minerale olie	X	X
vluchtige aromaten (incl. naftaleen en styreen)	-	X
VCK (vluchtige chloorkoolwaterstoffen + bromoform)	-	X

2.6 *Betrouwbaarheid onderzoek*

Onderhavig onderzoek beschrijft de actuele bodemkwaliteit en heeft alleen betrekking op de bodem van de terreindelen, welke zijn beschreven in het vooronderzoek van deze rapportage. De in het vooronderzoek geraadpleegde bronnen kunnen mogelijk onvolledig zijn. Het kan voorkomen dat niet alle bronnen zijn geraadpleegd, doordat ze niet voorhanden waren. Hierdoor kan informatie ontbreken.

Dit onderzoek is op een zorgvuldige wijze uitgevoerd, conform de huidige richtlijnen en methoden op het gebied van bodemonderzoek. Het onderzoek is gebaseerd op het nemen van een, conform de geldende richtlijnen, representatief geacht aantal monsters. Bij het interpreteren van de onderzoeksresultaten moet rekening worden gehouden met het feit dat analyses mogelijk zijn uitgevoerd op basis van mengmonsters, waardoor lokaal hogere concentraties van de onderzochte stoffen niet zijn uit te sluiten. Tevens kan geen uitspraak worden gedaan omtrent de bodemkwaliteit van niet onderzochte (verdachte) deellocaties en blijft het mogelijk dat lokaal voorkomende verontreinigingen niet zijn ontdekt.

Een bodemonderzoek betreft een momentopname. De resultaten van het onderzoek kunnen minder representatief worden naarmate de tijd verstrijkt. Eventuele toekomstige activiteiten, calamiteiten, sloopwerkzaamheden, bouwrijp maken en/of aanvoer van grond van elders, kunnen de bodemkwaliteit (sterk) beïnvloeden. Tijdens werkzaamheden in de bodem dient men alert te blijven op waarneembare bijzonderheden, die kunnen duiden op eventuele verontreinigingen.

Het onderzoek moet worden beoordeeld als één geheel, en betreft een inschatting van de bodemkwaliteit, op een bepaald moment. Het onderzoek is gebaseerd op informatie van derden en het verrichten van een beperkt aantal boringen en analyses, conform de geldende richtlijnen. Hierdoor is het mogelijk dat niet alle informatie is verkregen, dan wel dat niet alle afwijkingen in de bodem zijn geconstateerd. Voor eventueel hieruit voortvloeiende schade en/of gevolgen aanvaardt Hunneman Milieu-Advies Raalte BV op geen enkele wijze aansprakelijkheid.

3 VELD- EN LABORATORIUM ONDERZOEK

3.1 Veldonderzoek

Het veldonderzoek is uitgevoerd op 24 juni en 7 juli 2020 door de gecertificeerde medewerkers [REDACTED] en [REDACTED] van Hunneman Milieu-Advies Raalte BV. Voor het onderzoek zijn 7 handboringen uitgevoerd (1 t/m 7) waarvan 1 boring is afgewerkt als peilbuis. De maximale boordiepte bedraagt 3,0 m-mv. Voor de situatie van de boringen en peilbuis verwijzen wij naar tekening 1-1.

Bodemopbouw

In het veld zijn de fysische bodemeigenschappen per monsterpunt en bodemlaag beschreven. De beschrijvingen van de bodemprofielen zijn opgenomen in bijlage 2, en samengevat in tabel 5.

Tabel 5: *samenvatting van het lokaal aangetroffen bodemprofiel*

	<i>hoofdnaam</i>	<i>toevoeging</i>
0,0 - 0,5	zand, matig fijn	zwak siltig, zwak humeus
0,5 - 3,0	zand, matig fijn	zwak siltig
grondwaterstand: circa 3,0 m-mv		

Zintuiglijke waarnemingen

Tijdens het veldonderzoek is de opgeboorde grond beoordeeld op zintuiglijk waarneembare verontreinigingsindicaties. Hierbij is gebruik gemaakt van de olie/water-test (O/W-test) en is gelet op afwijkende kleur of geur van de bodem. Zintuiglijk zijn in de vaste bodem geen noemenswaardige bijmengingen met bodemvreemde materialen waargenomen. Zintuiglijk is geen asbestverdacht materiaal op en/of in de bodem aangetroffen. Eventuele bijzonderheden zijn weergegeven in de boorbeschrijvingen (bijlage 2).

Monstername

Voor het chemisch onderzoek zijn uit de boringen, van iedere 0,5 m (0,2 m bij monstername met steekbus) of onderscheiden bodemlaag, monsters genomen. Op de deellocaties, waar de vluchtige verbindingen de kritische parameters zijn, is de monstername, voor zover technisch mogelijk, verricht met een steekbus.

Het grondwater uit de geplaatste peilbuis is na een minimale standtijd van 1 week bemonsterd. De zuurgraad (pH), de elektrische geleidbaarheid (EC) en de troebelheid (NTU) van het grondwater zijn in het veld gemeten. De meetresultaten zijn weergegeven in tabel 7.

3.2 Laboratorium onderzoek

Op basis van de gehanteerde onderzoeksstrategie en waarnemingen uit het veld zijn (meng)monsters samengesteld voor analyse. De samenstelling van de (meng)monsters is weergegeven in tabel 6.

De analyses zijn uitgevoerd door een door de RvA geaccrediteerd laboratorium, welke door het Ministerie van Infrastructuur en Milieu is erkend om, in het kader van de Wet Bodembescherming (Wbb) en het Besluit bodemkwaliteit (Bbk), analyses uit te voeren conform AS-3000 en AP-04. De analyserapporten van het laboratorium zijn opgenomen in bijlage 3. De resultaten van de analyses zijn weergegeven in tabel 6 en 7.

3.3 Toetsingscriteria en analyseresultaten

Het toetsingskader voor de vaste bodem en het grondwater is afkomstig uit de “Circulaire bodemsanering per 1 juli 2013” (Staatscourant 27 juni 2013, nr. 16675).

De toetsing van de analyseresultaten vindt plaats conform de door het Rijk beschikbaar gestelde Bodem Toets- en Validatieservice (BoToVa).

De vaste bodem wordt getoetst aan de achtergrond- en interventiewaarden. Het grondwater wordt getoetst aan de streef- en interventiewaarden. De meetwaarden voor de vaste bodem zijn afhankelijk gesteld van de gemeten organische stof- en/of lutumgehalten van de bodem, die meestal afwijken van de gehalten van de Standaardbodem. De volgende toetsingswaarden worden onderscheiden:

AW/S(•)¹: De **achtergrond- en/of streefwaarden** geven het niveau aan waar beneden sprake is van een duurzame bodemkwaliteit. De waarden hebben betrekking op de in de natuur voorkomende achtergrondgehalten of detectiegrenzen bij stoffen die niet in natuurlijke milieus voorkomen.

T (••)¹: De **tussenwaarde** betreft het gemiddelde van de interventiewaarde + achtergrondwaarde of streefwaarde waarboven, in beginsel, een nader onderzoek noodzakelijk is.

I (•••)¹: De **interventiewaarden** geven het concentratieniveau voor verontreinigende stoffen aan, waarboven sprake is van ernstige bodemverontreiniging. In bijzondere situaties kan ook bij gehalten beneden de interventiewaarden sprake zijn van een geval van ernstige verontreiniging. De interventiewaarden zijn gebaseerd op de risico's voor de volksgezondheid en het ecosysteem.

¹De symbolen tussen haakjes corresponderen met de “overschrijdingssymbolen” van tabel 6 en 7.

Van een geval van ernstige bodemverontreiniging is sprake indien de verontreiniging is ontstaan voor 1987, waarbij de gemiddelde concentratie van een verontreinigende stof in minimaal 25 m³ grond of 100 m³ grondwater hoger is dan de interventiewaarde. Bodemverontreiniging die is ontstaan na 1 januari 1987 (nieuwe verontreiniging) valt onder de zgn. zorgplicht en dient zo spoedig mogelijk te worden gesaneerd.

Tabel 6: *analyseresultaten vaste bodem en toetsing*

% H* = 10 % L* = 25	gestandaardiseerde resultaten en overschrijdingen toetsingswaarden [BoToVa-toetsing is opgenomen in de bijlage]		standaard bodem (mg/kg d.s.)		
	MM-1	MM-2	AW- waarde	½ (AW+I)	I- waarde
monster boring	1 t/m 7	1+2+3			
traject (m-mv)	0,0-0,5	0,5-2,0			
arsen	<	<	20	48	76
barium	@	@	@	@	@
cadmium	<	<	0,6	6,8	13
chromium	<	<	55	117,5	180
kobalt	<	<	15	102,5	190
koper	<	<	40	115	190
kwik	<	<	0,15	18,08	36
lood	<	<	50	290	530
molybdeen	<	<	2	96	190
nikkel	<	<	35	67,5	100
zink	<	<	140	430	720
PAK (10)-tot.	2,6•	<	1,5	20,8	40
PCB's	<	<	0,02	0,51	1
min.olie	<	<	190	2595	5000
Toelichting bij tabel:					
< : geen overschrijding van de achtergrondwaarde		-: niet geanalyseerd			
• : overschrijding van de achtergrondwaarde		@: geen toetsoordeel mogelijk			
•• : overschrijding van de tussenwaarde		* : lutum- en humusgehalten standaard bodem			
••• : overschrijding van de interventiewaarde		H : organisch stof L : lutum			

Tabel 7: analysesresultaten grondwater

analysesresultaten (µg/l)		toetsingswaarden (µg/l)		
peilbuis	1			
filter (m-mv)	2,0-3,0			
pH	7,5			
EC (µs/cm)	694			
troebelheid (NTU)	8,6			
grondwater [m-mv]	1,59			
zware metalen		S- waarde	½ (S+I)	I- waarde
arsen	<	10	35	60
barium	120•	50	337,5	625
cadmium	<	0,4	3,2	6
chrom	<	1	15,5	30
kobalt	<	20	60	100
koper	<	15	45	75
kwik	<	0,05	0,17	0,30
lood	<	15	45	75
molybdeen	<	5	152,5	300
nikkel	<	15	45	75
zink	<	65	432,5	800
vluchtige aromaten				
benzeen	<	0,2	15,1	30
tolueen	<	7	503,5	1000
ethylbenzeen	<	4	77	150
xylenen (som)	<	0,2	35,1	70
styreen	<	6	153	300
naftaleen	<	0,01	35	70
gechloreerde koolwaterstoffen				
1,1-dichloorethaan	<	7	453,5	900
1,2-dichloorethaan	<	7	203,5	400
1,1-dichlooretheen	<	0,01	5	10
som C+T 1,2-dichlooretheen	<	0,01	10	20
dichloormethaan	<	0,01	500	1000
dichloorpropanen	<	0,8	40,4	80
tetrachlooretheen (per)	<	0,01	20	40
tetrachloormethaan (tetra)	<	0,01	5	10
1,1,1-trichloorethaan	<	0,01	150	300
1,1,2-trichloorethaan	<	0,01	65	130
trichlooretheen (tri)	<	24	262	500
trichloormethaan (chloroform)	<	6	203	400
vinylchloride	<	0,01	2,5	5
minerale olie	<	50	325	600
bromoform	<	#	315	630
Toelichting bij tabel:				
• : overschrijding van de streefwaarde		< : geen overschrijdingen detectiegrens en/of streefwaarde		
•• : overschrijding van de tussenwaarde		# : geen toetsingswaarden voor gegeven		
••• : overschrijding interventiewaarde		- : niet geanalyseerd		

4 INTERPRETATIE ONDERZOEKSRESULTATEN

In opdracht van [REDACTED] is in juni en juli 2020, door Hunneman Milieu-Advies Raalte BV, een verkennend bodemonderzoek uitgevoerd op de locatie aan de Driftweg (ong.) te Naarden.

Het onderzoek is uitgevoerd naar aanleiding van de voorgenomen nieuwbouw op de locatie, en heeft tot doel een actueel en betrouwbaar inzicht te geven in de milieuhygiënische bodemkwaliteit.

4.1 *Vaste bodem en grondwater*

Zintuiglijk zijn in de vaste bodem geen noemenswaardige bijmengingen met bodemvreemde materialen waargenomen. Zintuiglijk is geen asbestverdacht materiaal op en/of in de bodem aangetroffen.

Analytisch zijn in het mengmonster van de *bovengrond* (MM-01), met uitzondering van een licht verhoogd gehalte aan PAK, geen gehalten aangetoond boven de achtergrondwaarden. Het aangetoonde gehalte aan PAK overschrijdt de achtergrondwaarde, maar blijft beneden de tussenwaarde.

Analytisch zijn in het mengmonster van de *ondergrond* (MM-02), van de geanalyseerde parameters, geen gehalten aangetoond boven de achtergrondwaarden.

In het *grondwater* uit peilbuis 1 zijn, met uitzondering van een licht verhoogd gehalte aan barium, geen gehalten aangetoond boven de streefwaarden. Het aangetoonde gehalte aan barium overschrijdt de streefwaarde, maar blijft beneden de tussenwaarde.

4.2 *Conclusies en aanbevelingen*

Zintuiglijk zijn in de vaste bodem geen noemenswaardige bijmengingen met bodemvreemde materialen waargenomen. Zintuiglijk is geen asbestverdacht materiaal op en/of in de bodem aangetroffen.

In de vaste bodem en in het grondwater zijn licht verhoogde gehalten aan zware metalen aangetoond. De aangetoonde gehalten vormen geen aanleiding tot nader onderzoek.

Op basis van de analyseresultaten is de actuele bodemkwaliteit afdoende vastgelegd en bestaan, vanuit milieuhygiënisch oogpunt, geen bezwaren voor de voorgenomen nieuwbouw op de locatie.

BIJLAGE 1

Kadastraal overzicht



<p>12345 Deze kaart is noordgericht</p> <p>25 Perceelnummer</p> <p>Huisnummer</p> <p>— Vastgestelde kadastrale grens</p> <p>— Voorlopige kadastrale grens</p> <p>— Administratieve kadastrale grens</p> <p>— Bebouwing</p>	<p>Schaal 1: 2300</p> <p>Kadastrale gemeente Naarden</p> <p>Sectie B</p> <p>Perceel 1351</p>	
--	--	---

Voor een eensluidend uittreksel, geleverd op 23 juni 2020
 De bewaarder van het kadaster en de openbare registers

Aan dit uittreksel kunnen geen betrouwbare maten worden ontleend.
 De Dienst voor het kadaster en de openbare registers behoudt zich de intellectuele
 eigendomsrechten voor, waaronder het auteursrecht en het databankenrecht.

BIJLAGE 2

Boorbeschrijvingen

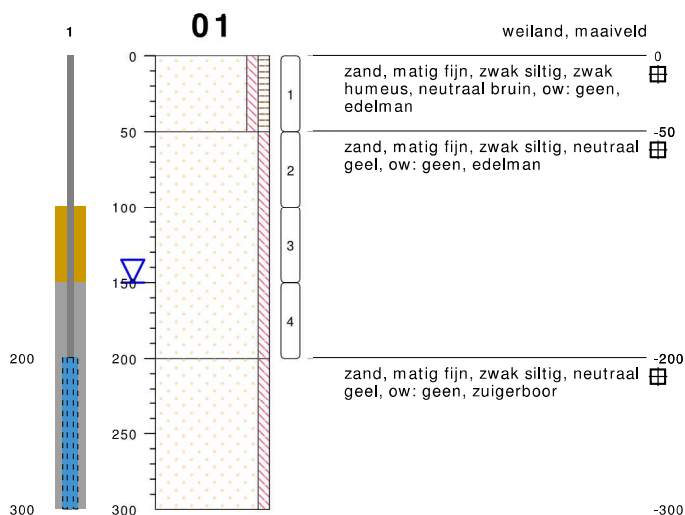

type **peilbuis met 1 filter**
 datum **24-06-2020**
 boormeester

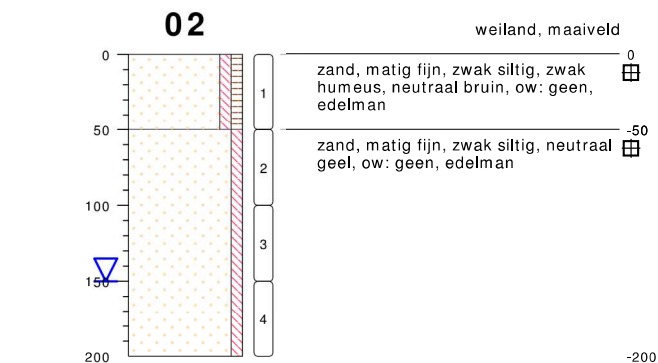

type **grondboring**
 datum **24-06-2020**
 boormeester

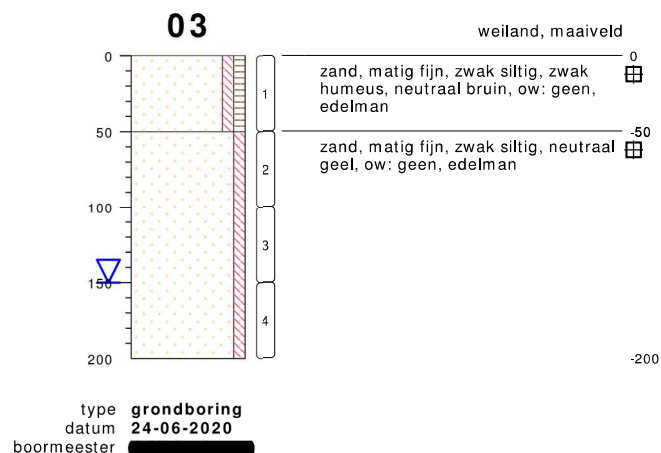

type **grondboring**
 datum **24-06-2020**
 boormeester

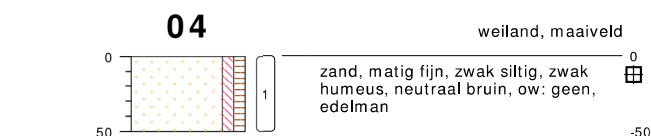

type **grondboring**
 datum **24-06-2020**
 boormeester

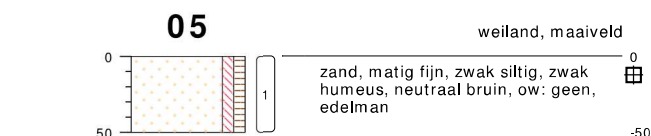

type **grondboring**
 datum **24-06-2020**
 boormeester

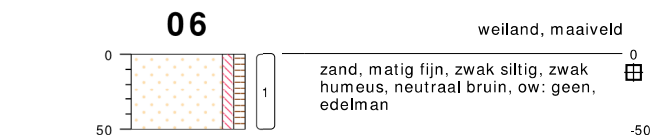

type **grondboring**
 datum **24-06-2020**
 boormeester

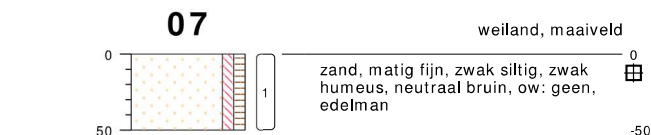

type **grondboring**
 datum **24-06-2020**
 boormeester

bodemprofielen schaal 1:50

onderzoek **NEN Driftweg t.o 147 Naarden**
 projectcode **200618**
 getekend conform **NEN 5104**



HUNNEMAN
 MILIEU - ADVIES

PEILBUIS

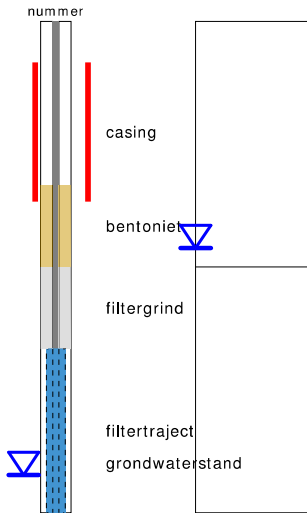

BORING



links= cm-maaiveld
rechts= cm+ NAP

OLIE OP WATER REACTIE

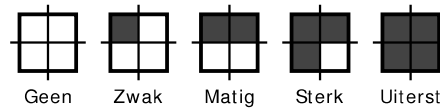

GEUR INTENISTEIT

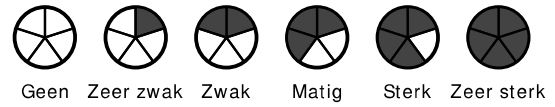

GRONDSOORTEN



MATE VAN BIJMENGING

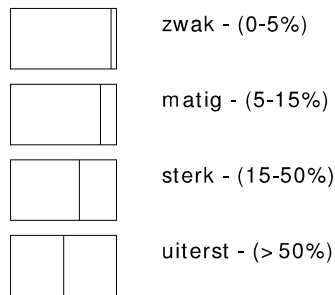

VERHARDINGEN

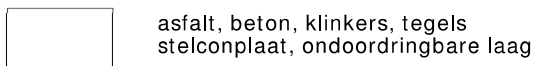

GRADATIE ZAND

uf = uiterst fijn (63-105 um)
zf = zeer fijn (105-150 um)
mf = matig fijn (150-210 um)
mg = matig grof (210-300 um)
zg = zeer grof (300-420 um)
ug = uiterst grof (420-2000 um)

OVERIG

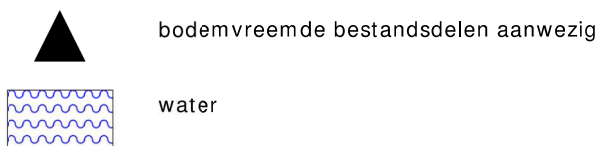

GRADATIE GRIND

f = fijn (2-5.6 mm)
mg = matig grof (5.6-16 mm)
zg = zeer grof (16-63 mm)

BESCHRIJVING BODEMLAAG

pid = foto ionisatie detector
bv = bodemvocht
ow = olie op water

BIJLAGE 3

Toetsingstabellen en analyserapporten vaste bodem en grondwater

Project	200618-NEN Driftweg t.o 147 Naarden							
Certificaten	1053610							
Toetsing	T.12 - Beoordeling kwaliteit van grond volgens Wbb							
Toetsversie	BoToVa 3.0.0							Toetsdatum: 16 juli 2020 12:34

Monsterreferentie	6372715							
Monsteromschrijving	MM-01, 01-1, 02-1, 03-1, 04-1, 05-1, 06-1, 07-1							

Analyse	Eenheid	Analyseseres.	Gestand.Res.	Toetsoordeel	AW	T	I	
---------	---------	---------------	--------------	--------------	----	---	---	--

Lutum/Humus

Organische stof	% (m/m ds)	2.2	10					
Lutum	% (m/m ds)	11.0	25					

Droogrest

droge stof	%	94	94.0	@				
------------	---	----	-------------	---	--	--	--	--

Metalen ICP-AES

arsen (As)	mg/kg ds	< 4	< 4.0	-	20	48	76	
barium (Ba)	mg/kg ds	28	51	@	190	555	920	
cadmium (Cd)	mg/kg ds	< 0.2	< 0.21	-	0.6	6.8	13	
chrom (Cr)	mg/kg ds	< 10	< 10	-	55	117.5	180	
kobalt (Co)	mg/kg ds	3	5.3	-	15	102.5	190	
koper (Cu)	mg/kg ds	8.8	14	-	40	115	190	
kwik (Hg) (niet vluchtig)	mg/kg ds	0.07	0.09	-	0.15	18.075	36	
lood (Pb)	mg/kg ds	27	36	-	50	290	530	
molybdeen (Mo)	mg/kg ds	< 1.5	< 1.0	-	1.5	95.75	190	
nikkel (Ni)	mg/kg ds	10	17	-	35	67.5	100	
zink (Zn)	mg/kg ds	52	84	-	140	430	720	

Minerale olie

minerale olie (florisil clean-up)	mg/kg ds	< 35	< 110	-	190	2595	5000	
-----------------------------------	----------	------	-----------------	---	-----	------	------	--

Polycyclische koolwaterstoffen

naftaleen	mg/kg ds	< 0.05	< 0.035					
fenantreen	mg/kg ds	0.29	0.29					
anthraceen	mg/kg ds	0.16	0.16					
fluoranteen	mg/kg ds	0.62	0.62					
benzo(a)antraceen	mg/kg ds	0.28	0.28					
chryseen	mg/kg ds	0.3	0.3					
benzo(k)fluoranteen	mg/kg ds	0.17	0.17					
benzo(a)pyreen	mg/kg ds	0.29	0.29					
benzo(ghi)peryleen	mg/kg ds	0.2	0.2					
indeno(1,2,3-cd)pyreen	mg/kg ds	0.23	0.23					

Sommaties

som PAK (10)	mg/kg ds	2.6	2.6	1.7 AW(WO)	1.5	20.75	40	
--------------	----------	-----	------------	------------	-----	-------	----	--

Polychloorbifenylen

PCB - 28	mg/kg ds	< 0.001	< 0.0032					
PCB - 52	mg/kg ds	< 0.001	< 0.0032					
PCB - 101	mg/kg ds	< 0.001	< 0.0032					
PCB - 118	mg/kg ds	< 0.001	< 0.0032					
PCB - 138	mg/kg ds	< 0.001	< 0.0032					
PCB - 153	mg/kg ds	< 0.001	< 0.0032					
PCB - 180	mg/kg ds	< 0.001	< 0.0032					

Sommaties

som PCBs (7)	mg/kg ds	0.005	< 0.022	-	0.02	0.51	1	
--------------	----------	-------	-------------------	---	------	------	---	--

Monsterreferentie		6372716						
Monsteromschrijving		MM-02, 01-2, 01-3, 01-4, 02-2, 02-3, 02-4, 03-2, 03-3, 03-4						
Analyse	Eenheid	Analyseseres.	Gestand.Res.	Toetsoordeel	AW	T	I	
<i>Lutum/Humus</i>								
Organische stof	% (m/m ds)	0.3	10					
Lutum	% (m/m ds)	1.0	25					
<i>Droogrest</i>								
droge stof	%	87.9	87.9	@				
<i>Metalen ICP-AES</i>								
arseen (As)	mg/kg ds	< 4	< 4.9	-	20	48	76	
barium (Ba)	mg/kg ds	< 20	< 54	@	190	555	920	
cadmium (Cd)	mg/kg ds	< 0.2	< 0.24	-	0.6	6.8	13	
chrom (Cr)	mg/kg ds	< 10	< 13	-	55	117.5	180	
kobalt (Co)	mg/kg ds	< 3	< 7.4	-	15	102.5	190	
koper (Cu)	mg/kg ds	< 5	< 7.2	-	40	115	190	
kwik (Hg) (niet vluchtig)	mg/kg ds	< 0.05	< 0.05	-	0.15	18.075	36	
lood (Pb)	mg/kg ds	< 10	< 11	-	50	290	530	
molybdeen (Mo)	mg/kg ds	< 1.5	< 1.0	-	1.5	95.75	190	
nikkel (Ni)	mg/kg ds	7	20	-	35	67.5	100	
zink (Zn)	mg/kg ds	< 20	< 33	-	140	430	720	
<i>Minerale olie</i>								
minerale olie (florisil clean-up)	mg/kg ds	< 35	< 120	-	190	2595	5000	
<i>Polycyclische koolwaterstoffen</i>								
naftaleen	mg/kg ds	< 0.05	< 0.035					
fenantreen	mg/kg ds	< 0.05	< 0.035					
anthraceen	mg/kg ds	< 0.05	< 0.035					
fluoranteen	mg/kg ds	< 0.05	< 0.035					
benzo(a)antraceen	mg/kg ds	< 0.05	< 0.035					
chryseen	mg/kg ds	< 0.05	< 0.035					
benzo(k)fluoranteen	mg/kg ds	< 0.05	< 0.035					
benzo(a)pyreen	mg/kg ds	< 0.05	< 0.035					
benzo(ghi)peryleen	mg/kg ds	< 0.05	< 0.035					
indeno(1,2,3-cd)pyreen	mg/kg ds	< 0.05	< 0.035					
<i>Sommaties</i>								
som PAK (10)	mg/kg ds	0.35	< 0.35	-	1.5	20.75	40	
<i>Polychloorbifenylen</i>								
PCB - 28	mg/kg ds	< 0.001	< 0.0035					
PCB - 52	mg/kg ds	< 0.001	< 0.0035					
PCB - 101	mg/kg ds	< 0.001	< 0.0035					
PCB - 118	mg/kg ds	< 0.001	< 0.0035					
PCB - 138	mg/kg ds	< 0.001	< 0.0035					
PCB - 153	mg/kg ds	< 0.001	< 0.0035					
PCB - 180	mg/kg ds	< 0.001	< 0.0035					
<i>Sommaties</i>								
som PCBs (7)	mg/kg ds	0.005	< 0.024	-	0.02	0.51	1	
Legenda								
@	Geen toetsoordeel mogelijk							
x AW(WO)	x maal Achtergrondwaarde (Wonen)							
-	<= Achtergrondwaarde							
N.B.	De vermelde tussenwaarde is door MijnLab berekend en is niet afkomstig uit BoToVa							

Hunneman Milieu-Advies
[Redacted]
[Redacted]
[Redacted]

Uw kenmerk : 200618-NEN Driftweg t.o 147 Naarden
Ons kenmerk : Project 1053610
Validatieref. : 1053610_certificaat_v1
Opdrachtverificatiecode: LGHK-KKLP-VNXE-AKMH
Bijlage(n) : 2 tabel(len) + 2 bijlage(n)

Amsterdam, 30 juni 2020

Hierbij zend ik u de resultaten van het laboratoriumonderzoek dat op uw verzoek is uitgevoerd in de door u aangeboden monsters.

De resultaten hebben uitsluitend betrekking op de monsters, zoals die door u voor analyse ter beschikking werden gesteld.

Het onderzoek is, met uitzondering van eventueel uitbesteed onderzoek, uitgevoerd door Eurofins Omegam volgens de methoden zoals ze zijn vastgelegd in het geldende accreditatie-certificaat L086 en/of in de bundel "Analysevoorschriften Eurofins Omegam". De in dit onderzoek uitgevoerde onderzoeksmethoden van de geaccrediteerde analyses zijn in een aparte bijlage als onderdeel van dit analyse-certificaat opgenomen. De methoden zijn, voor zover mogelijk, ontleend aan de accreditatieprogramma's/schema's en NEN- EN- en/of ISO-voorschriften.

Ik wijs u erop dat het analyse-certificaat alleen in zijn geheel mag worden gereproduceerd. Ik vertrouw erop uw opdracht volledig en naar tevredenheid te hebben uitgevoerd. Heeft u naar aanleiding van deze rapportage nog vragen, dan verzoek ik u contact op te nemen met onze klantenservice.

Hoogachtend,
namens Eurofins Omegam,



[Redacted]
[Redacted]

Op dit certificaat zijn onze algemene voorwaarden van toepassing.
Dit analyse-certificaat mag niet anders dan in zijn geheel worden gereproduceerd.

ANALYSECERTIFICAAT

Project code : 1053610
Uw Project omschrijving : 200618-NEN Driftweg t.o 147 Naarden
Opdrachtgever : Hunneman Milieu-Advies

Uw Monsterreferenties

6372715 = MM-01, 01-1, 02-1, 03-1, 04-1, 05-1, 06-1, 07-1
6372716 = MM-02, 01-2, 01-3, 01-4, 02-2, 02-3, 02-4, 03-2, 03-3, 03-4

Opgegeven bemonsteringsdatum :	24/06/2020	24/06/2020
Ontvangstdatum opdracht :	24/06/2020	24/06/2020
Startdatum :	24/06/2020	24/06/2020
Monstercode :	6372715	6372716
Uw Matrix :	Grond	Grond

Monstervoorbewerking

S AS3000 (steekmonster)		uitgevoerd	uitgevoerd
S gewicht artefact	g	n.v.t.	n.v.t.
S soort artefact		n.v.t.	n.v.t.
S voorbewerking AS3000		uitgevoerd	uitgevoerd

Algemeen onderzoek - fysisch

S droge stof	%	94,0	87,9
S organische stof (gec. voor lutum)	% (m/m ds)	2,2	0,3
S lutumgehalte (pipetmethode)	% (m/m ds)	11,0	< 1

Anorganische parameters - metalen

S arseen (As)	mg/kg ds	< 4,0	< 4,0
S barium (Ba)	mg/kg ds	28	< 20
S cadmium (Cd)	mg/kg ds	< 0,20	< 0,20
S chroom (Cr)	mg/kg ds	< 10	< 10
S kobalt (Co)	mg/kg ds	3,0	< 3,0
S koper (Cu)	mg/kg ds	8,8	< 5,0
S kwik (Hg) (niet vluchtig)	mg/kg ds	0,07	< 0,05
S lood (Pb)	mg/kg ds	27	< 10
S molybdeen (Mo)	mg/kg ds	< 1,5	< 1,5
S nikkel (Ni)	mg/kg ds	10	7
S zink (Zn)	mg/kg ds	52	< 20

Organische parameters - niet aromatisch

S minerale olie (florisil clean-up)	mg/kg ds	< 35	< 35
-------------------------------------	----------	----------------	----------------

Organische parameters - aromatisch
Polycyclische koolwaterstoffen:

S naftaleen	mg/kg ds	< 0,05	< 0,05
S fenantreen	mg/kg ds	0,29	< 0,05
S anthraceen	mg/kg ds	0,16	< 0,05
S fluoranteen	mg/kg ds	0,62	< 0,05
S benzo(a)antraceen	mg/kg ds	0,28	< 0,05
S chryseen	mg/kg ds	0,30	< 0,05
S benzo(k)fluoranteen	mg/kg ds	0,17	< 0,05
S benzo(a)pyreen	mg/kg ds	0,29	< 0,05
S benzo(ghi)peryleen	mg/kg ds	0,20	< 0,05
S indeno(1,2,3-cd)pyreen	mg/kg ds	0,23	< 0,05
S som PAK (10)	mg/kg ds	2,6	0,35

Organische parameters - gehalogeniseerd
Polychloorbifenylen:

S PCB -28	mg/kg ds	< 0,001	< 0,001
S PCB -52	mg/kg ds	< 0,001	< 0,001
S PCB -101	mg/kg ds	< 0,001	< 0,001
S PCB -118	mg/kg ds	< 0,001	< 0,001
S PCB -138	mg/kg ds	< 0,001	< 0,001
S PCB -153	mg/kg ds	< 0,001	< 0,001
S PCB -180	mg/kg ds	< 0,001	< 0,001
S som PCBs (7)	mg/kg ds	0,005	0,005

Dit analyse-certificaat, inclusief voorblad en eventuele bijlage(n), mag niet anders dan in zijn geheel worden gereproduceerd.

- De met een 'Q' gemerkte analyses zijn door RvA geaccrediteerd (registratienummer L086).

- De met een 'S' gemerkte analyses zijn door RvA geaccrediteerd (L086) en op basis van het schema AS 3000 erkend.

Opdrachtverificatiecode: LGHK-KKLP-VNXXE-AKMH

Ref.: 1053610_certificaat_v1

A N A L Y S E C E R T I F I C A A T

Project code : 1053610
Uw Project omschrijving : 200618-NEN Driftweg t.o 147 Naarden
Opdrachtgever : Hunneman Milieu-Advies

Opmerkingen m.b.t. analyses

Opmerking(en) algemeen

De volgende informatie is indien van toepassing verstrekt door de opdrachtgever:
Project omschrijving, Monsterreferentie(s), Opgegeven bemonsteringsdatum, Matrix, Monsterdiepte, Potnr (Barcode), Veldgegevens, Veldwaarnemingen en Bemonsteringsdata. De opgegeven bemonsteringsdatum kan van invloed zijn op de geldigheid van de resultaten.

Organische stof gehalte (gecorrigeerd voor lutum en vrij ijzer in de vorm van Fe₂O₃)

Het organische stofgehalte is gecorrigeerd voor het in het analysecertificaat gerapporteerde lutumgehalte. Indien het lutumgehalte niet is gerapporteerd is de correctie uitgevoerd met een lutumgehalte van 5,4% (gemiddeld lutumgehalte Nederlandse bodem, AS3010/AS3210, prestatieblad organische stofgehalte in grond/waterbodem). Indien het vrij ijzergehalte is bepaald en groter is dan 5 % m/m, is bij de berekening van het organische stof gecorrigeerd voor dat gehalte aan vrij ijzer.

Sommatie van concentraties voor groepsparameters

De sommatie is uitgevoerd volgens AS3000 paragraaf 2.5.2 en bijlage 3.

ANALYSECERTIFICAAT

Project code : 1053610
Uw Project omschrijving : 200618-NEN Driftweg t.o 147 Naarden
Opdrachtgever : Hunneman Milieu-Advies

Barcodeschema's

<i>Monstercode</i>	<i>Uw referentie</i>	<i>uw monsterref.</i>	<i>uw diepte</i>	<i>uw barcode</i>
6372715	MM-01, 01-1, 02-1, 03-1, 04-1, 05-1, 06-1, 07-1	01	0.00-0.50	3590318AA
		02	0.00-0.50	3590349AA
		03	0.00-0.50	3590355AA
		04	0.00-0.50	3590331AA
		05	0.00-0.50	3590329AA
		06	0.00-0.50	3590340AA
		07	0.00-0.50	3590354AA
6372716	MM-02, 01-2, 01-3, 01-4, 02-2, 02-3, 02-4, 03-2, 03-3, 03-4	01	0.50-1.00	3590326AA
		01	1.00-1.50	3590348AA
		01	1.50-2.00	3590352AA
		02	0.50-1.00	3590347AA
		02	1.00-1.50	3590351AA
		02	1.50-2.00	3590350AA
		03	0.50-1.00	3590353AA
		03	1.00-1.50	3590346AA
		03	1.50-2.00	3590345AA

ANALYSECERTIFICAAT

Project code : 1053610
Uw Project omschrijving : 200618-NEN Driftweg t.o 147 Naarden
Opdrachtgever : Hunneman Milieu-Advies

Analysemethoden in Grond (AS3000)

AS3000

In dit analysecertificaat zijn de met 'S' gemerkte analyses uitgevoerd volgens de analysemethoden beschreven in het "Accreditatieschema Laboratoriumanalyses voor grond-, waterbodem- en grondwateronderzoek (AS SIKB 3000)". Het laboratoriumonderzoek is uitgevoerd volgens de onderstaande analysemethoden. Deze analyses zijn vastgelegd in het geldende accreditatie-certificaat met bijbehorende verrichtingenlijst L086 van Eurofins Omegam BV.

voorbewerking AS3000	: Conform AS3000 en NEN-EN 16179
Droge stof	: Conform AS3010 prestatieblad 2
Organische stof (gec. voor lutum)	: Conform AS3010 prestatieblad 3 en gelijkwaardig aan NEN 5754
Lutumgehalte (pipetmethode)	: Conform AS3010 prestatieblad 4; gelijkwaardig aan NEN 5753
Arseen (As)	: Conform AS3050 prestatieblad 1 en NEN-EN-ISO 17294-2 en destructie conform NEN 6961
Barium (Ba)	: Conform AS3010 prestatieblad 5 en NEN-EN-ISO 17294-2 en destructie conform NEN 6961
Cadmium (Cd)	: Conform AS3010 prestatieblad 5 en NEN-EN-ISO 17294-2 en destructie conform NEN 6961
Chroom (Cr)	: Conform AS3050 prestatieblad 1 en NEN-EN-ISO 17294-2 en destructie conform NEN 6961
Kobalt (Co)	: Conform AS3010 prestatieblad 5 en NEN-EN-ISO 17294-2 en destructie conform NEN 6961
Koper (Cu)	: Conform AS3010 prestatieblad 5 en NEN-EN-ISO 17294-2 en destructie conform NEN 6961
Kwik (Hg) (niet vluchtig)	: Conform AS3010 prestatieblad 5 en NEN-EN-ISO 17294-2 en destructie conform NEN 6961
Lood (Pb)	: Conform AS3010 prestatieblad 5 en NEN-EN-ISO 17294-2 en destructie conform NEN 6961
Molybdeen (Mo)	: Conform AS3010 prestatieblad 5 en NEN-EN-ISO 17294-2 en destructie conform NEN 6961
Nikkel (Ni)	: Conform AS3010 prestatieblad 5 en NEN-EN-ISO 17294-2 en destructie conform NEN 6961
Zink (Zn)	: Conform AS3010 prestatieblad 5 en NEN-EN-ISO 17294-2 en destructie conform NEN 6961
Minerale olie (florisil clean-up)	: Conform AS3010 prestatieblad 7
PAKs	: Conform AS3010 prestatieblad 6
PCBs	: Conform AS3010 prestatieblad 8

Project	200618-NEN Driftweg t.o 147 Naarden					
Certificaten	1059582					
Toetsing	T.13 - Beoordeling kwaliteit van grondwater volgens Wbb					
Toetsversie	BoToVa 2.0.0			Toetsdatum: 16 juli 2020 12:35		

Monsterreferentie	6386752					
Monsteromschrijving	peilbuis, 01-1: 200-300					

Analyse	Eenheid	Analyseseres.	Toetsoordeel	S	T	I
---------	---------	---------------	--------------	---	---	---

Metalen ICP-MS (opgelost)

arsen (As)	µg/l	< 5	-	10	35	60
barium (Ba)	µg/l	120	2.4 S	50	337.5	625
cadmium (Cd)	µg/l	< 0.2	-	0.4	3.2	6
chrom (Cr)	µg/l	< 1	-	1	15.5	30
kobalt (Co)	µg/l	< 2	-	20	60	100
koper (Cu)	µg/l	6.3	-	15	45	75
Kwik (Hg) (niet vluchtig)	µg/l	< 0.05	-	0.05	0.175	0.3
lood (Pb)	µg/l	< 2	-	15	45	75
molybdeen (Mo)	µg/l	< 2	-	5	152.5	300
nikkel (Ni)	µg/l	7.5	-	15	45	75
zink (Zn)	µg/l	< 10	-	65	432.5	800

Minerale olie

minerale olie (florisil clean-up)	µg/l	< 50	-	50	325	600
-----------------------------------	------	------	---	----	-----	-----

Vluchtige aromaten

benzeen	µg/l	< 0.2	-	0.2	15.1	30
ethylbenzeen	µg/l	< 0.2	-	4	77	150
naftaleen	µg/l	< 0.02	-	0.01	35.005	70
o-xyleen	µg/l	< 0.1	-	-	-	-
styreen	µg/l	< 0.2	-	6	153	300
tolueen	µg/l	< 0.2	-	7	503.5	1000
xyleen (som m+p)	µg/l	< 0.2	-	-	-	-

Sommaties aromaten

som xylenen	µg/l	0.2	-	0.2	35.1	70
-------------	------	-----	---	-----	------	----

Vluchtige chlooralifaten

1,1,1-trichloorethaan	µg/l	< 0.1	-	0.01	150.005	300
1,1,2-trichloorethaan	µg/l	< 0.1	-	0.01	65.005	130
1,1-dichloorethaan	µg/l	< 0.2	-	7	453.5	900
1,1-dichlooretheen	µg/l	< 0.1	-	0.01	5.005	10
1,1-dichloorpropaan	µg/l	< 0.2	-	-	-	-
1,2-dichloorethaan	µg/l	< 0.2	-	7	203.5	400
1,2-dichloorpropaan	µg/l	< 0.2	-	-	-	-
1,3-dichloorpropaan	µg/l	< 0.2	-	-	-	-
cis-1,2-dichlooretheen	µg/l	< 0.1	-	-	-	-
dichloormethaan	µg/l	< 0.2	-	0.01	500.005	1000
monochlooretheen (vinylchlori	µg/l	< 0.2	-	0.01	2.505	5
tetrachlooretheen	µg/l	< 0.1	-	0.01	20.005	40
tetrachloormethaan	µg/l	< 0.1	-	0.01	5.005	10
trans-1,2-dichlooretheen	µg/l	< 0.1	-	-	-	-
trichlooretheen	µg/l	< 0.2	-	24	262	500
trichloormethaan	µg/l	< 0.2	-	6	203	400

Sommaties

som C+T dichlooretheen	µg/l	0.1	-	0.01	10.005	20
som dichloorpropanen	µg/l	0.4	-	0.8	40.4	80

Vluchtige gehalogeneerde alifaten - divers

tribroommethaan (bromoform	µg/l	< 0.2	@	-	-	630
----------------------------	------	-------	---	---	---	-----

Toetsoordeel monster 6386752:	Overschrijding Streefwaarde
-------------------------------	-----------------------------

Legenda	
@	Geen toetsoordeel mogelijk
-	<= Streefwaarde
x S	x maal Streefwaarde
N.B.	De vermelde tussenwaarde is door MijnLab berekend en is niet afkomstig uit BoToVa

Hunneman Milieu-Advies
[Redacted]
[Redacted]
[Redacted]

Uw kenmerk : 200618-NEN Driftweg t.o 147 Naarden
Ons kenmerk : Project 1059582
Validatieref. : 1059582_certificaat_v1
Opdrachtverificatiecode: GIDY-AQAC-AKDV-SUGA
Bijlage(n) : 2 tabel(len) + 2 bijlage(n)

Amsterdam, 13 juli 2020

Hierbij zend ik u de resultaten van het laboratoriumonderzoek dat op uw verzoek is uitgevoerd in de door u aangeboden monsters.

De resultaten hebben uitsluitend betrekking op de monsters, zoals die door u voor analyse ter beschikking werden gesteld.

Het onderzoek is, met uitzondering van eventueel uitbesteed onderzoek, uitgevoerd door Eurofins Omegam volgens de methoden zoals ze zijn vastgelegd in het geldende accreditatie-certificaat L086 en/of in de bundel "Analysevoorschriften Eurofins Omegam". De in dit onderzoek uitgevoerde onderzoeksmethoden van de geaccrediteerde analyses zijn in een aparte bijlage als onderdeel van dit analyse-certificaat opgenomen. De methoden zijn, voor zover mogelijk, ontleend aan de accreditatieprogramma's/schema's en NEN- EN- en/of ISO-voorschriften.

Ik wijs u erop dat het analyse-certificaat alleen in zijn geheel mag worden gereproduceerd. Ik vertrouw erop uw opdracht volledig en naar tevredenheid te hebben uitgevoerd. Heeft u naar aanleiding van deze rapportage nog vragen, dan verzoek ik u contact op te nemen met onze klantenservice.

Hoogachtend,
namens Eurofins Omegam,



[Redacted]
[Redacted]

Op dit certificaat zijn onze algemene voorwaarden van toepassing.
Dit analyse-certificaat mag niet anders dan in zijn geheel worden gereproduceerd.

ANALYSECERTIFICAAT

Project code : 1059582
Uw Project omschrijving : 200618-NEN Driftweg t.o 147 Naarden
Opdrachtgever : Hunneman Milieu-Advies

Uw Monsterreferenties

6386752 = peilbuis, 01-1: 200-300

Opgegeven bemonsteringsdatum : 07/07/2020
Ontvangstdatum opdracht : 08/07/2020
Startdatum : 08/07/2020
Monstercode : 6386752
Uw Matrix : Grondwater

Anorganische parameters - metalen
Metalen ICP-MS (opgelost):

S arseen (As)	µg/l	< 5
S barium (Ba)	µg/l	120
S cadmium (Cd)	µg/l	< 0,2
S chroom (Cr)	µg/l	< 1
S kobalt (Co)	µg/l	< 2
S koper (Cu)	µg/l	6,3
S kwik (Hg) (niet vluchtig)	µg/l	< 0,05
S lood (Pb)	µg/l	< 2
S molybdeen (Mo)	µg/l	< 2
S nikkel (Ni)	µg/l	7,5
S zink (Zn)	µg/l	< 10

Organische parameters - niet aromatisch

S minerale olie (florisil clean-up) µg/l < 50

Organische parameters - aromatisch
Vluchtige aromaten:

S benzeen	µg/l	< 0,2
S ethylbenzeen	µg/l	< 0,2
S naftaleen	µg/l	< 0,02
S o-xyleen	µg/l	< 0,1
S styreen	µg/l	< 0,2
S toluen	µg/l	< 0,2
S xyleen (som m+p)	µg/l	< 0,2
S som xylenen	µg/l	0,2

Organische parameters - gehalogeneerd
Vluchtige chlooralifaten:

S 1,1,1-trichloorethaan	µg/l	< 0,1
S 1,1,2-trichloorethaan	µg/l	< 0,1
S 1,1-dichloorethaan	µg/l	< 0,2
S 1,1-dichlooretheen	µg/l	< 0,1
S 1,1-dichloorpropaan	µg/l	< 0,2
S 1,2-dichloorethaan	µg/l	< 0,2
S 1,2-dichloorpropaan	µg/l	< 0,2
S 1,3-dichloorpropaan	µg/l	< 0,2
S cis-1,2-dichlooretheen	µg/l	< 0,1
S dichloormethaan	µg/l	< 0,2
S monochlooretheen (vinylchloride)	µg/l	< 0,2
S tetrachlooretheen	µg/l	< 0,1
S tetrachloormethaan	µg/l	< 0,1
S trans-1,2-dichlooretheen	µg/l	< 0,1
S trichlooretheen	µg/l	< 0,2
S trichloormethaan	µg/l	< 0,2
S som C+T dichlooretheen	µg/l	0,1
S som dichloorpropanen	µg/l	0,4

Vluchtige gehalogeneerde alifaten - divers:

S tribroommethaan (bromofom) µg/l < 0,2

Dit analyse-certificaat, inclusief voorblad en eventuele bijlage(n), mag niet anders dan in zijn geheel worden gereproduceerd.

- De met een 'Q' gemerkte analyses zijn door RvA geaccrediteerd (registratienummer L086).

- De met een 'S' gemerkte analyses zijn door RvA geaccrediteerd (L086) en op basis van het schema AS 3000 erkend.

Opdrachtverificatiecode: GIDY-AQAC-AKDV-SUGA

Ref.: 1059582_certificaat_v1

ANALYSECERTIFICAAT

Project code : 1059582
Uw Project omschrijving : 200618-NEN Driftweg t.o 147 Naarden
Opdrachtgever : Hunneman Milieu-Advies

Opmerkingen m.b.t. analyses

Opmerking(en) algemeen

De volgende informatie is indien van toepassing verstrekt door de opdrachtgever:
Project omschrijving, Monsterreferentie(s), Opgegeven bemonsteringsdatum, Matrix, Monsterdiepte, Potnr (Barcode), Veldgegevens, Veldwaarnemingen en Bemonsteringsdata. De opgegeven bemonsteringsdatum kan van invloed zijn op de geldigheid van de resultaten.

Sommatie van concentraties voor groepsparameters

De sommatie is uitgevoerd volgens AS3000 paragraaf 2.5.2 en bijlage 3.

ANALYSECERTIFICAAT

Project code : 1059582
Uw Project omschrijving : 200618-NEN Driftweg t.o 147 Naarden
Opdrachtgever : Hunneman Milieu-Advies

Barcodeschema's

<i>Monstercode</i>	<i>Uw referentie</i>	<i>uw monsterref.</i>	<i>uw diepte</i>	<i>uw barcode</i>
6386752	peilbuis, 01-1: 200-300	1	2.00-3.00	0374675YA
		1	2.00-3.00	0301642MM

ANALYSECERTIFICAAT

Project code : 1059582
Uw Project omschrijving : 200618-NEN Driftweg t.o 147 Naarden
Opdrachtgever : Hunneman Milieu-Advies

Analysemethoden in Grondwater (AS3000)

AS3000

In dit analysecertificaat zijn de met 'S' gemerkte analyses uitgevoerd volgens de analysemethoden beschreven in het "Accreditatieschema Laboratoriumanalyses voor grond-, waterbodembodem- en grondwateronderzoek (AS SIKB 3000)". Het laboratoriumonderzoek is uitgevoerd volgens de onderstaande analysemethoden. Deze analyses zijn vastgelegd in het geldende accreditatie-certificaat met bijbehorende verrichtingenlijst L086 van Eurofins Omegam BV.

Arseen (As)	: Conform AS3150 prestatieblad 1 en gelijkwaardig aan NEN-EN-ISO 17294-2
Barium (Ba)	: Conform AS3110 prestatieblad 3 en gelijkwaardig aan NEN-EN-ISO 17294-2
Cadmium (Cd)	: Conform AS3110 prestatieblad 3 en gelijkwaardig aan NEN-EN-ISO 17294-2
Chroom (Cr)	: Conform AS3150 prestatieblad 1 en gelijkwaardig aan NEN-EN-ISO 17294-2
Kobalt (Co)	: Conform AS3110 prestatieblad 3 en gelijkwaardig aan NEN-EN-ISO 17294-2
Koper (Cu)	: Conform AS3110 prestatieblad 3 en gelijkwaardig aan NEN-EN-ISO 17294-2
Kwik (Hg) (niet vluchtig)	: Conform AS3110 prestatieblad 3 en gelijkwaardig aan NEN-EN-ISO 17294-2
Lood (Pb)	: Conform AS3110 prestatieblad 3 en gelijkwaardig aan NEN-EN-ISO 17294-2
Molybdeen (Mo)	: Conform AS3110 prestatieblad 3 en gelijkwaardig aan NEN-EN-ISO 17294-2
Nikkel (Ni)	: Conform AS3110 prestatieblad 3 en gelijkwaardig aan NEN-EN-ISO 17294-2
Zink (Zn)	: Conform AS3110 prestatieblad 3 en gelijkwaardig aan NEN-EN-ISO 17294-2
Minerale olie (florisil clean-up)	: Conform AS3110 prestatieblad 5
Aromaten (BTEXXN)	: Conform AS3130 prestatieblad 1
Styreen	: Conform AS3130 prestatieblad 1
Chlooralifaten	: Conform AS3130 prestatieblad 1
Vinylchloride	: Conform AS3130 prestatieblad 1

BIJLAGE 4

Historische informatie



Rapport Bodemloket

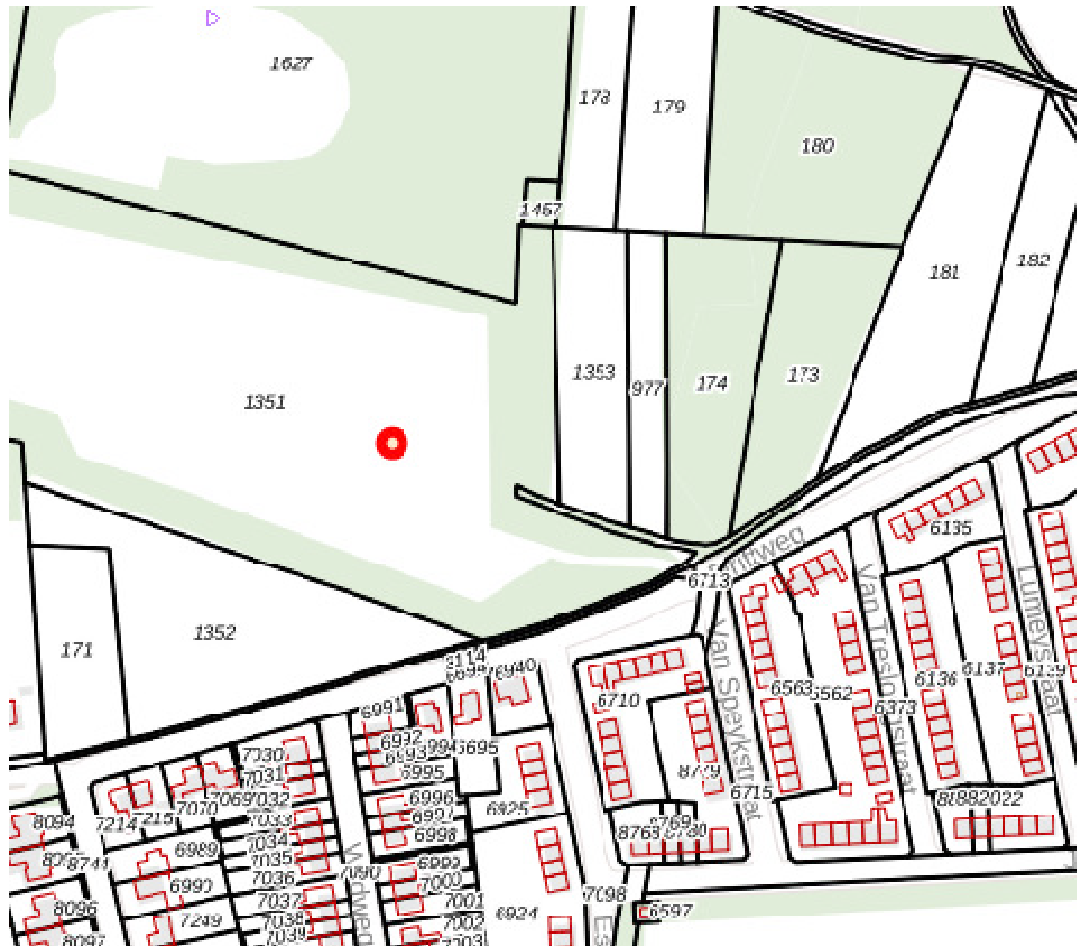

Datum: 16-07-2020



Legenda

Locatie 

Voortgang onderzoek

-  Gegevens aanwezig, status onbekend
-  Saneringsactiviteit
-  Volgende onderzocht/gesaneerd
-  Onderzoek uitvoeren
-  Historie bekend

Mijnsteengebieden  Mijnsteengebieden Limburg
Besluit Bodemkwaliteit

Inhoud

- 1 Algemeen
- 2 Disclaimer

1 Algemeen

Bij het Bodemloket is geen informatie voor deze locatie beschikbaar over bodemonderzoek en/of sanering.
Mogelijk is informatie beschikbaar bij gemeente, omgevingsdienst of provincie.

2 Disclaimer

De bodeminformatie omvat alleen informatie die bij de provincie en gemeenten bekend is. Wanneer er geen gegevens op de kaart staan kunnen we niet met zekerheid zeggen dat de ondergrond schoon is. Andersom wijzen historische bedrijfsactiviteiten op de kaart niet zonder meer op bodemverontreiniging. Om daar duidelijkheid in te krijgen moet de bodem verder onderzocht worden.

De inhoud van deze bodeminformatiekaart is met de grootste zorg samengesteld. Toch kan het voorkomen dat de informatie verouderd is of onjuistheden bevat. Wij vragen daarvoor uw begrip. Neem voor de meest actuele situatie van een locatie contact op met de gegevensbeheerder van de locatie. De contactgegevens van de gegevensbeheerder staat hierboven.

Uw reactie stellen we op prijs. Het geeft ons gelegenheid de fouten en gebreken te herstellen. Rijkswaterstaat beheert de website Bodemloket. Vragen over de werking van de website kunt u stellen via onze helpdesk: <http://www.bodemplus.nl/helpdesk>.

TEKENING 1-1

Situatie met boringen en peilbuis

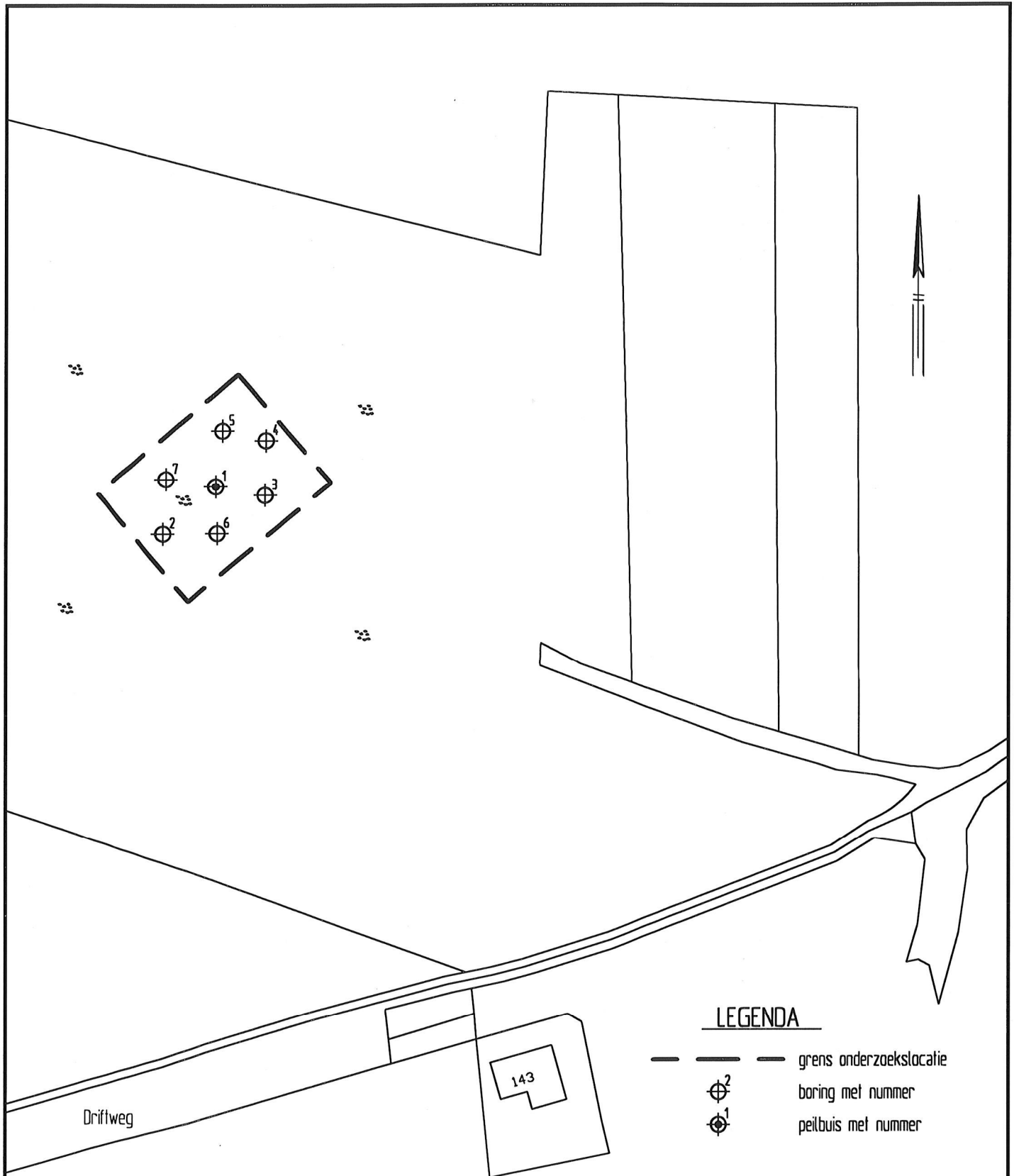

LEGENDA

- grens onderzoekslocatie
- ⊕² boring met nummer
- ⊕¹ peilbuis met nummer

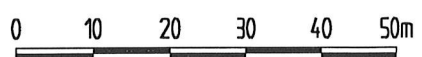

<p>██████████</p> <p>Verkennd bodemonderzoek Driftweg ong. te Naarden</p> <p>Situatie met boringen en peilbuis</p>	Projectnummer 200618
	Tekening 1-1
	Schaal 1:1000
	Afmetingen A4_p
	Datum juli-2020
Getekend AM	
Filename 200618A	
<p>HUNNEMAN MILIEU - ADVIES</p>	
<p>Barkstraat 5 Postbus 253 8100 AG Raalte Tel.: 0572-360998 Fax.: 0572-351574</p>	