

Gemeenteraad Gooise Meren

Informatieve vragen van feitelijke en/of technische aard

Beantwoording is openbaar/niet openbaar (doorhalen wat niet van toepassing is).

Naam en fractie:	Ben Hagens, VVD
Datum indiening:	17 september 2019
Datum antwoord:	23 september 2019
Onderwerp:	Gevaarlijke situatie voor fietsers - snor scooters IJsselmeerweg - Amsterdamsestraatweg

Inleiding

Met grote regelmaat rijden er fietsers op de Amsterdamsestraatweg t.h.v. het industrieterrein in de richting van de vesting op het verkeerde fietspad tegen de rijrichting in.

Dit leidt op het fietspad zelf tot gevaarlijke situaties maar ook zeer zeker op het kruispunt Bronsstraat / Amsterdamsestraatweg

De oorzaak hiervan is dat fietsers komend van het fietspad op de IJsselmeerweg met twee rijrichtingen aan de linkerkant van de weg nergens naar de overkant worden verwezen op het moment dat er weer aan elke kant van de weg een fietspad is. Waardoor deze fietsers dus op een gegeven moment tegen het verkeer in gaan rijden.



Gemeenteraad Goose Meren

Informatieve vragen van feitelijke en/of technische aard



Hier zie je in het omcirkelde bord dat er op lijkt dat fietsers links het industrie terrein worden gestuurd. En vervolgens aan hun lot worden overgelaten. Dit is onduidelijk en ook niet logisch. In de praktijk rijden fietsers, zeker die niet ter plaatse bekend zijn hier gewoon recht door tegen de fiets richting in.



Dit voorbeeld is niet in scene gezet.

Gemeenteraad Gooise Meren

Informatieve vragen van feitelijke en/of technische aard

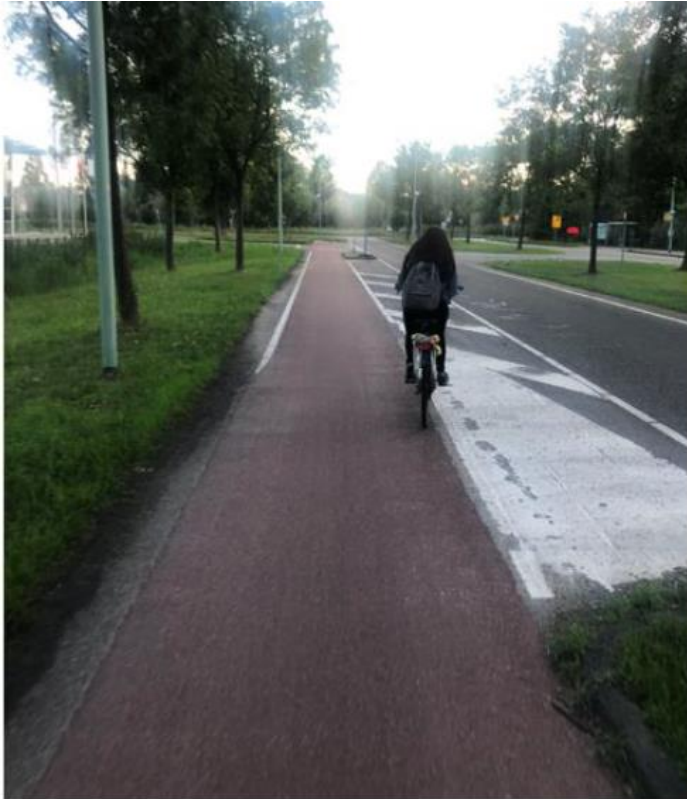

Fietsers rijden nu tegen het verkeer in terwijl aan de overkant van de weg het fietspad is voor deze rijrichting.



Op de eerst volgende, tevens drukke, kruising Amsterdamsestraatweg / Bronsstraat komt er voor auto's nu ineens fietsverkeer / brom scooter verkeer van 2 richtingen over het fietspad dit terwijl het verkeer dit helemaal niet verwacht.

Gemeenteraad Gooise Meren

Informatieve vragen van feitelijke en/of technische aard

Mogelijke oplossing:

Komend vanaf het NH Hotel zijn er diverse er al mogelijkheden voor fiets om over te steken naar het fietspad aan de andere kant van de weg in de juiste rijrichting. Alleen worden hier de fietsers nergens duidelijk voor uitgenodigd.

Middels bijvoorbeeld het plaatsen van onderstaand bord kan dit aangegeven worden.



Eventueel kan er na het bord wat omcirkeld op het fiets pad ook nog een (klein) verboden in te rijden C2 bord geplaatst worden.

Vraag 1

Is de gemeente zich er van bewust dat hier een onveilige situatie al een tijd voortduurt.

Antwoord

Concrete vragen en/of klachten over deze situatie zijn bij ons niet bekend. Wel kunnen wij ons goed voorstellen dat de beschreven situatie voorkomt. We willen u daarom ook danken voor de tip en zullen de situatie laten aanpassen. Zie daarvoor het antwoord op vraag 2.

Vraag 2

De huidige gevaarlijke situatie vraagt ons inziens om snel ingrijpen. En dit kan met beperkte investeringen. Wij willen vragen dat de gemeente ten laatste 1 december aanstaande gevaar oplossende maat regelen neemt. Kunt u dit realiseren?

Antwoord

Wij zijn voornemens om de situatie aan te passen. Dit door het plaatsen van een bord voor de oversteek met de tekst "Fietsers IJsselmeerweg & Amsterdamsestraatweg oversteken" en door het verplaatsen van een tweetal fietspadborden die de verplichte rijrichting aangegeven, zie onderstaande schets.

Dit is een opdracht die door de gemeentelijke afdeling Beheer & Service kan worden uitgevoerd. Uiterlijk binnen een maand na de verstrekking van de opdracht kan dit uitgevoerd kunnen worden, dus 1 december is zeker haalbaar.

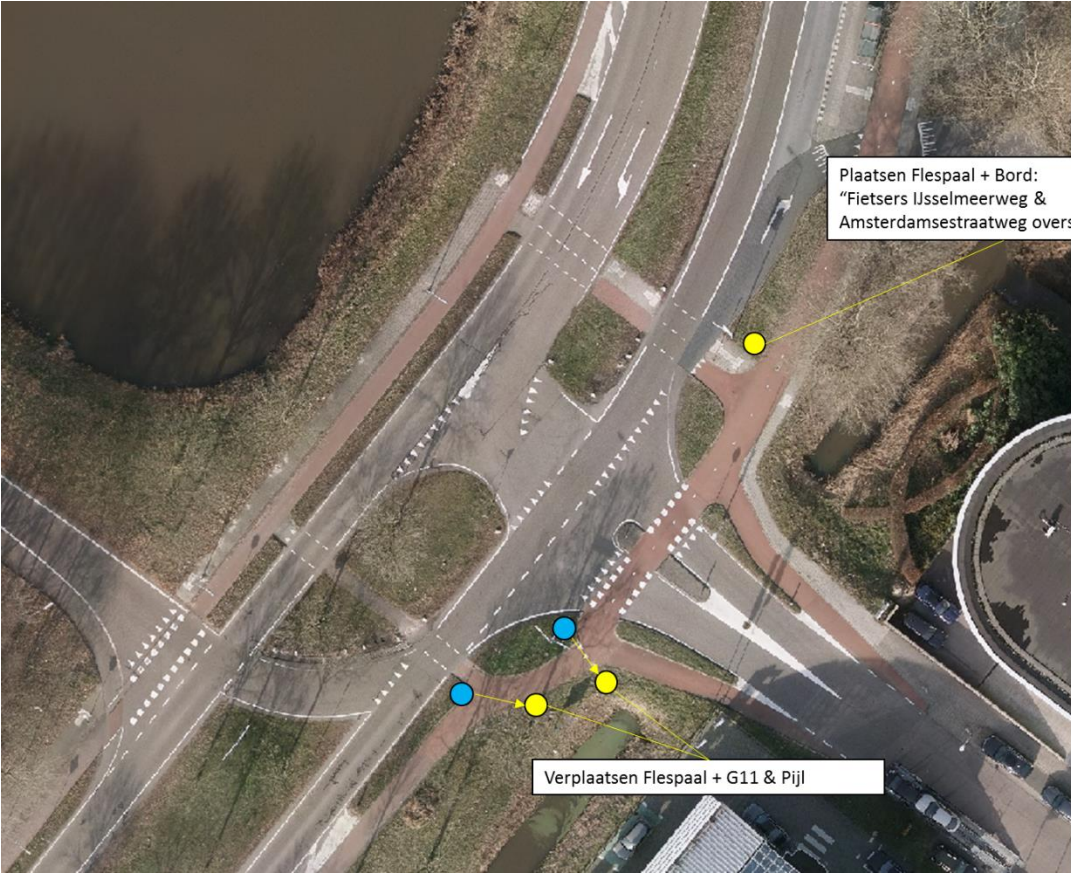

Plaatsen Flespaal + Bord:
"Fietzers IJsselmeerweg &
Amsterdamsestraatweg oversteken"

Verplaatsen Flespaal + G11 & Pijl