

Bijlage 4 Varianten op het ontwerp

Aula heeft een capaciteit van 72 personen onderverdeeld in 32 zitplaatsen op banken en 40 stoelen.

In het ontwerp is één toilet en twee miva-toiletten opgenomen (1 in de aula en 1 miva-toilet vanaf buiten bereikbaar is)

De familiekamer biedt ruimte om bij de kist afscheid te nemen indien gewenst. Deze kamer kan ook gebruikt worden voor de ontvangst van bezoekers die een graf komen uitzoeken of een asbus laten bijzetten of verstrooien.

	Kosten	Beschikbaar budget	Opmerkingen
Basisvariant zoals verwerkt in het raadsvoorstel	€ 509.509	€ 173.030 Voorziening groot onderhoud gebouwen	Reeds beschikbaar
		€ 175.000 Revitalisering aula	Onderdeel raadsvoorstel
		€ 161.479 Extra krediet revitalisering aula	Onderdeel raadsvoorstel
		Totaal € 509.509	
Aanleg extra toilet in de aula	€ 17.500	Geen	Inclusief verplaatsen muziekinstallatie
Aanbrengen live-stream verbinding	€ 2.500	Geen	Levert een klein bedrag aan inkomsten op
Aanleg nieuwe vloer	€ 60.500	Geen	
Vervangen plafond	€ 50.000	Geen	
Extra daglicht	€ 4.500	Geen	
Aanleg zonnepanelen	€ 14.000	Geen	1 rij zonnepanelen op het dak, meer kan niet ivm de constructie van het dak
Aanpassen plantvakken naast de aula	€ 7.960	Geen	Aanbrengen van o.a. vaste planten voor meer biodiversiteit en sfeer.
Aanleg plantvak rondom de aula	€ 18.000	Geen	Uitbreiden van plantvakken rondom de nieuwe uitbreiding om meer rust te creëren en de nieuwe entree meer zichtbaar te maken
Verwijderen bomen naast de aula	€ 2.500 (verplanten naar nieuwe locatie minimaal € 20.000)	Geen	Vermindert het onderhoud aan dak en boeiboord, Brengt meer licht in de aula, Verbetert de zichtbaarheid van nieuwe entree
Plaatsing extra banken in groen naast de aula	€ 3.000	Geen	

Tekening aangepast ontwerp:

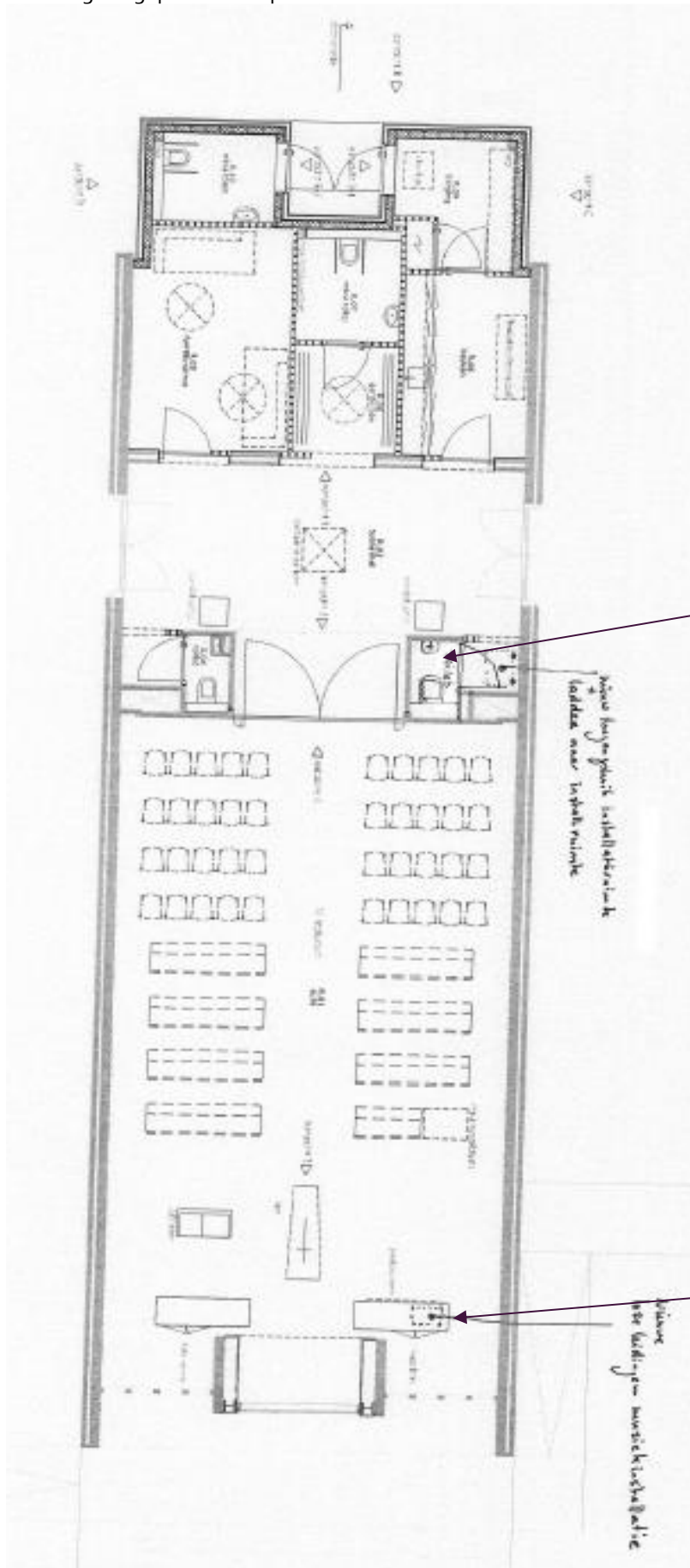

Extra toilet
Hiervoor is een aanpassing aan de
toegang voor de installatieruimte
noodzakelijk

Nieuwe locatie muziekinstallatie